

No.FO.8.4.3.1-V2 Format Laporan Magang

23 Maret 2020

MAGANG INDUSTRI
di
PT LIONWOLF BATAM

Disusun untuk memenuhi salah satu syarat kelulusan Mata Kuliah Magang Industri

Oleh:

Ayu Lestari

3112201011

polibatam

PROGRAM STUDI D3 AKUNTANSI

POLITEKNIK NEGERI BATAM

2024/2025

KATA PENGANTAR

Puji syukur penulis panjatkan kepada Tuhan Yang Maha Esa, atas berkat dan karunia-Nya, sehingga penulis dapat menyelesaikan laporan studi magang ini. Penulis laporan studi ini dilakukan dalam rangka memenuhi salah satu syarat untuk mencapai gelar Ahli Madya pada Program Studi Akuntansi Politeknik Negeri Batam. Penulis menyadari bahwa, tanpa bantuan dan bimbingan dari berbagai pihak, dan masa perkuliahan sampai pada penyusunan proposal laporan studi ini, samgatlah sulit bagi penulis untuk menyelesaikan proposal laporan studi ini. Oleh karena itu, penulis mengucapkan terima kasih kepada:

1. Ibu Arniati, S.E., M.Si., Ph.D., Ak., CA., CPA selaku Ketua Jurusan Manajemen Bisnis, yang telah memberikan arahan selama magang indutsri berlangsung;
2. Bapak Sugeng Riadi, S.E., M.Ak., Ak selaku Kepala Program Studi D3 Akuntansi, yang telah memberikan arahan selama magang industri berlangsung;
3. Bapak Ridho Tanso Rikalmi, S.Tr.Akun., M.Ak selaku dosen pembimbing penulis, yang telah meluangkan waktu dan tenaganya dalam memberikan arahan terhadap penulisan dan melakukan koreksi penyusunan laporang magang ini;
4. Bapak Nikolas R Paruntu selaku Human Resource Department di PT Lionwolf Batam yang telah memberikan bimbingan selama pelaksanaan magang;
5. Ibu Venny Wang selaku Head Admin di PT Lionwolf Batam yang telah memberikan bimbingan selama pelaksanaan magang;
6. Bapak Wahyu Alpiansyah selaku Accounting di PT Lionwolf Batam yang telah memberikan bimbingan selama pelaksanaan magang;
7. Kedua orang tua serta keluarga besar yang telah memberikan dukungan selama magang berlangsung;

Batam, 06 April 2024

Ayu Lestari

DAFTAR ISI

LEMBAR PENGESAHAN.....	2
KATA PENGANTAR	3
DAFTAR ISI.....	4
DAFTAR GAMBAR	6
DAFTAR TABEL.....	7
1. Gambaran Umum Perusahaan	8
1.1 Sejarah Singkat Perusahaan/Instansi	8
1.2 Visi, Misi Perusahaan/Instansi	8
1.3 Struktur Organisasi Perusahaan/Instansi	9
1.4 Ruang Lingkup Usaha Perusahaan/Instansi.....	10
2. Deskripsi Kegiatan Magang Industri	11
2.1 Deskripsi Kerja	11
2.1.1 Lokasi Unit Kerja	11
2.1.2 Rincian Tugas.....	11
2.1.3 Tanggung Jawab.....	12
2.1.4 Target yang Diharapkan	12
2.1.5 Kendala yang Dihadapi Dalam Menyelesaikan Tugas.....	13
2.2 Deskripsi Alat dan Produk	14
2.2.1 Perangkat Lunak/Perangkat Keras yang Digunakan	14
2.2.2 Data dan Dokumen yang Diolah/Dihasilkan.....	15
2.3 Hal-Hal Lain	15
3. Kesimpulan dan Saran	19
3.1 Kesimpulan.....	19
3.2 Saran.....	19
DAFTAR PUSTAKA	20
4. Lampiran	21
4.1 Lampiran A <i>Log Book</i>	21
4.1.1 Bulan Juli	21
4.1.2 Bulan Agustus.....	21
4.1.3 Bulan September.....	21
4.1.4 Bulan Oktober.....	21

4.1.5 Bulan November.....	21
4.1.6 Bulan Desember.....	21
4.1.7 Bukti dokumentasi dosen dan pembimbing.....	29
4.1.8 Lampiran B Deskripsi Produk yang Dihasilkan.....	30

DAFTAR GAMBAR

Gambar 1.1 PT Lionwolf Batam	8
Gambar 1.1 Struktur Organisasi Perusahaan/Industri	9
Gambar 2.1.1 Lokasi PT Lionwolf Batam.....	11
Gambar 2.2.1.1 Perangkat lunak/perangkat keras yang digunakan.....	14
Gambar 2.2.2.1 Laporan Hasil Perhitungan Pajak Penghasilan Pasal 21.....	15
Gambar 5.1.1 Laporan Logbook Bulan Juli	25
Gambar 5.1.1 Laporan Logbook Bulan Agustus.....	25
Gambar 5.1.1 Laporan Logbook Bulan September.....	26
Gambar 5.1.1 Laporan Logbook Bulan Oktober.....	26
Gambar 5.1.1 Laporan Logbook Bulan November.....	27
Gambar 5.1.1 Laporan Logbook Bulan Desember.....	27
Gambar 5.2.1 Input Data Karyawan.....	29
Gambar 5.2.2 Rumus Perhitungan PPh Pasal 21	30
Gambar 5.2.4 Tampilan TER PPh Pasal 21.....	31

DAFTAR TABEL

Tabel 5.3 Aplikasi yang dihasilkan	32
Tabel 5.4 Aplikasi yang dihasilkan	32

1. Gambaran Umum Perusahaan

1.1 Sejarah Singkat Perusahaan/Instansi

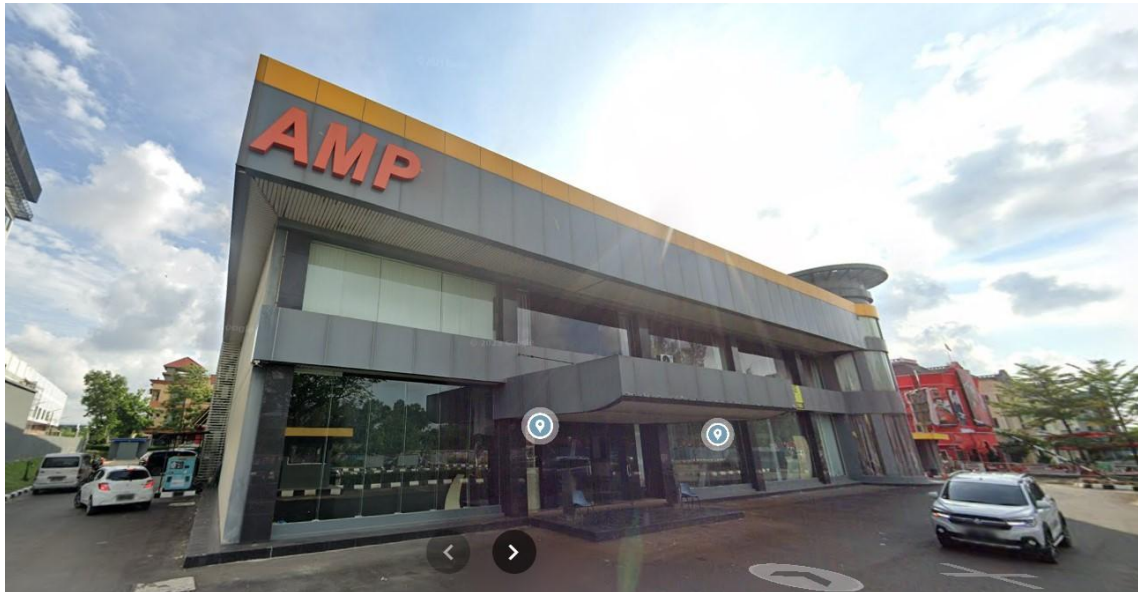

Gambar 1.1 PT Lionwolf Batam

Sumber gambar: <https://lionwolf.batam.co.id>

PT Lionwolf Batam merupakan perusahaan yang bergerak di bidang *Food and Beverages* di Batam. Perusahaan ini didirikan pada tahun 2023. PT Lionwolf Batam menyediakan berbagai kuliner serta hidangan. Menu yang ada di PT Lionwolf Batam sangat beraneka ragam, mulai dari masakan tradisional hingga masakan *modern*. Menu yang ada di PT Lionwolf juga memiliki harga yang terjangkau. PT Lionwolf Batam beralamat di Jl. Raja Haji Fisabilillah, Teluk Tering, Kec. Batam Kota, Kepulauan Riau

1.2 Visi, Misi Perusahaan/Instansi

Visi PT Lionwolf Batam adalah menjadi pelopor hidangan terdepan dengan kualitas terbaik

Misi PT Lionwolf Batam adalah :

1. Memberikan layanan terbaik kepada customer
2. Menjaga kualitas dan harga jual
3. Menciptakan pelayanan dan kesan terbaik kepada customer

1.3 Struktur Organisasi Perusahaan/Instansi

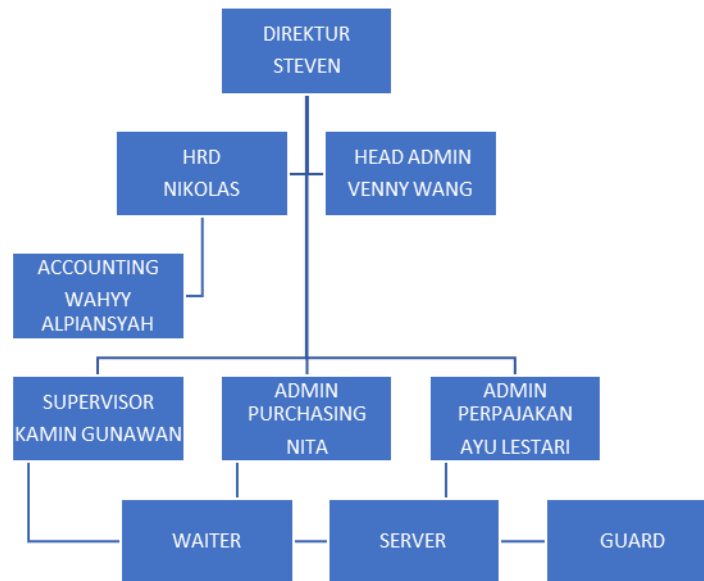

Gambar 1.1 Struktur Organisasi Perusahaan/Industri

1. Direktur

seseorang yang memimpin atau mengawasi bidang tertentu dari sebuah perusahaan. Direktur biasanya melaporkan perkembangan perusahaan langsung kepada wakil presiden atau kepada CEO secara langsung untuk memberi tahu mengenai perkembangan organisasi. Tidak hanya direktur, jika perusahaan besar terkadang memiliki asisten direktur atau wakil direktur.

2. *Head Admin*

bertugas untuk mengatur dan mengkoordinasikan administrasi dan prosedur kerja di kantor, memastikan efektifitas, efisiensi dan keselamatan para staff. Head admin juga bertanggung jawab terhadap kinerja staffnya, sehingga akan mengurus mulai dari pelaporan, pelatihan, target, delegasi tugas hingga mengevaluasi kinerja para staff kantor setiap bulannya.

3. *Human Resource Department*

HR adalah salah satu divisi kunci dalam sebuah organisasi dan perusahaan yang bertanggung jawab atas manajemen dan pengelolaan sumber daya manusia (SDM). HR mencakup segala hal yang berkaitan dengan orang-orang yang bekerja di dalam organisasi, termasuk pengelolaan karyawan, pengembangan tenaga kerja, dan perencanaan SDM.

4. *Accountant*

Staff accounting adalah posisi dalam departemen keuangan atau akuntansi di sebuah organisasi yang bertanggung jawab untuk berbagai tugas yang berkaitan dengan pembukuan, pelaporan keuangan,

dan analisis data keuangan. Seorang staff accounting berperan dalam hal memastikan bahwa transaksi keuangan dicatat dengan benar, laporan keuangan disusun secara akurat, dan kebijakan akuntansi perusahaan dipatuhi.

5. *Supervisor*

Supervisor adalah jabatan dalam struktur perusahaan yang memiliki kuasa dan otoritas untuk mengeluarkan perintah kepada rekan kerja bawahannya di bawah arahan jabatan atasannya. Jika dilihat dalam struktur organisasi, biasanya jabatan *supervisor* berada di antara manajer dan *staf* pelaksana. Seorang *supervisor* dituntut mampu bertindak sebagai jembatan antara manajer dan staf pelaksana atau staf bawah. Tugas seorang *supervisor* diharuskan untuk berhubungan secara langsung dengan stafnya, hal ini untuk menentukan kelancaran selesai tidaknya sebuah proyek. Jika manajer bertanya perkembangan lapangan, maka *supervisor* yang memahami secara menyeluruh mengenai hal tersebut.

6. *Server*

Dengan keterampilan komunikasi dan fisik yang berpadu sempurna, seorang server merupakan lini terdepan restoran yang harus menyapa pelanggan, memahami kebutuhan, dan memberikan layanan yang akurat dan cepat.

7. *Waiter*

waiter adalah orang yang berkomunikasi langsung dengan para tamu tentang kebutuhan makanan dan minuman, menyampaikan pesanan ke dapur, dan secara profesional menyajikan makanan dan minuman sesuai dengan keinginan para tamu.

8. *Housekeeping*

Housekeeping adalah sebuah manajemen yang bertanggung jawab dalam mengurus kebutuhan rumah tangga. Misalnya memasak, membersihkan setiap sudut ruangan, mengurus tagihan, dan berbelanja

9. *Guard*

Menjaga keamanan serta kenyamanan dilingkungan kerja dan sekitarnya.

1.4 Ruang Lingkup Usaha Perusahaan/Instansi

PT Lionwolf Batam merupakan salah satu perusahaan bidang *food and beverage* yang ada di Batam. PT Lionwolf batam menyediakan berbagai hidangan serta makanan yang berkualitas dan beraneka ragam, sebagai contoh PT Lionwolf menyediakan makanan khas nusantara dan makanan modern yang berasal dari luar negeri. Misalnya menu Tradisional seperti Nasi Goreng Kampung, Soto Ayam, serta makanan khas lainnya.

2. Deskripsi Kegiatan Magang Industri

2.1 Deskripsi Kerja

2.1.1 Lokasi Unit Kerja

PT Lionwolf Batam berlokasi di Jl. Raja Haji Fisabilillah, Teluk Tering, Kec. Batam Kota, Kepulauan Riau, 29461

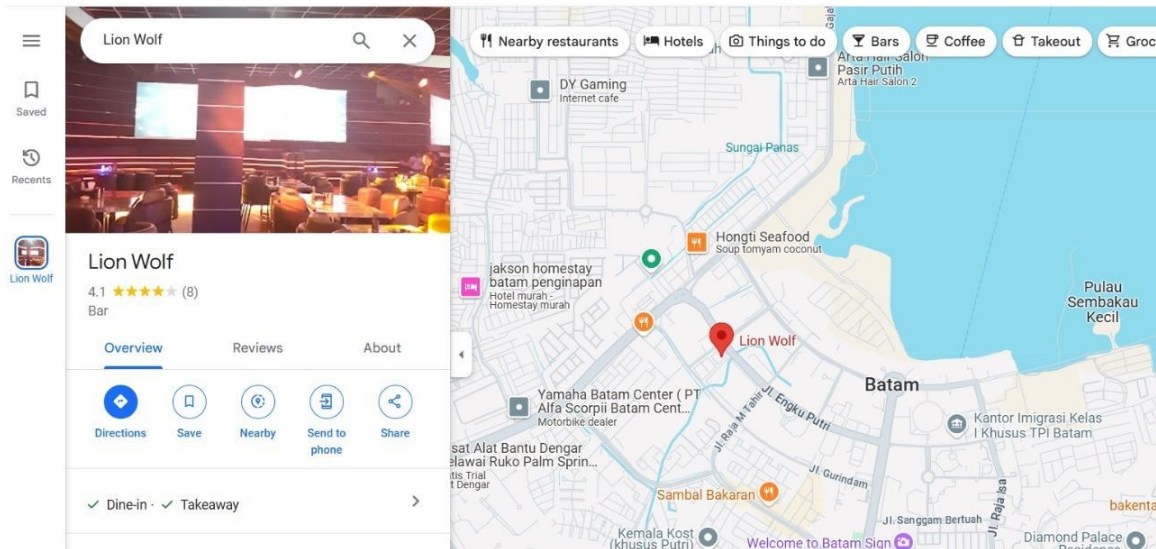

Gambar 2.1.1 Lokasi PT Lionwolf Batam
Sumber gambar : Google Maps

2.1.2 Rincian Tugas

Penulis bertanggung jawab pada divisi admin perpajakan. Admin perpajakan bertugas mengurus administrasi mengenai perpajakan yang ada di kantor seperti Pajak penghasilan pasal 21 dan menghitung tarif setiap pegawai yang dikenakan pajak. Berikut merupakan beberapa tugas penulis selama periode magang berlangsung:

1. Penulis melakukan pendataan terhadap karyawan yang ada di PT Lionwolf Batam, kemudian melakukan penyaringan terhadap karyawan yang mendapat gaji setara umk maupun diatas umk. Pendataan ini bertujuan untuk mengelompokkan wajib pajak yang memiliki upah setara dengan UMK.
2. Penulis melakukan pendataan terhadap jumlah penghasilan, jumlah PTKP, dan status karyawan dan melakukan update tentang perpajakan terutama pajak penghasilan.
3. Melakukan perhitungan tentang PPh Pasal 21 yang sesuai dengan data karyawan PT Lionwolf dan pada saat penggajian maka, perusahaan yang akan memotong pajak karyawan tersebut.

2.1.3 Tanggung Jawab

Tanggung Jawab yang dilakukan penulis dalam melaksanakan magang di PT Lionwolf Batam antara lain:

1. Melakukan pendataan karyawan setiap bulan terhadap Hasil Perhitungan PPh 21 Karyawan PT Lionwolf Batam
2. Menghitung tarif PPh Pasal 21 setiap karyawan yang memiliki gaji UMK sehingga dikenakan PPh 21 yang sesuai dengan ketentuan perpajakan yang berlaku
3. Melakukan backup data-data terhadap hasil perhitungan PPh Pasal 21 karyawan Lionwolf Batam

2.1.4 Target yang Diharapkan

Diberikannya tugas dan pekerjaan selama pelaksanaan magang, penulis diharapkan dapat menyelesaikan dengan tepat waktu dan mengkoordinasi setiap tugas yang diberikan kepada penulis dari Direktur, adapun beberapa target penulis yaitu:

1. Melampirkan hasil perhitungan PPh Pasal 21 karyawan setiap awal bulan saat karyawan terima upah gaji yang berupa file microsoft excel yang berisi perhitungan PPh Pasal 21 karyawan PT Lionwolf Batam
2. Melakukan back Up data Perhitungan PPh Pasal 21 Karyawan yang bertujuan untuk menjadikan arsip perusahaan agar sewaktu-waktu dapat menjadi pertimbangan untuk mengambil suatu keputusan di PT Lionwolf Batam

2.1.5 Kendala yang Dihadapi Dalam Menyelesaikan Tugas

Dalam melakukan praktik magang, penulis, terdapat beberapa kendala yang penulis hadapi yaitu sebagai berikut:

1. Penulis diberikan tugas untuk menyelesaikan masalah yang berkaitan dengan nota penjualan sehingga membuat tugas utama penulis yaitu menghitung PPh Pasal 21 terkendala dan tidak maksimal
2. Minimnya pengetahuan mengenai formula atau rumus yang sesuai dengan data pada saat itu dikarenakan minimnya software yang ada di perusahaan
3. Gangguan pada jaringan wifi sehingga penulis harus menggunakan jaringan internet pribadi

2.2 Deskripsi Alat dan Produk

2.2.1 Perangkat Lunak/Perangkat Keras yang Digunakan

No	Perangkat Keras/Lunak	Fungsi
1.	 Laptop	Berfungsi untuk melakukan pendataan terhadap data penjualan, pembelian maupun data personal karyawan
2.	 Printer	Berfungsi untuk mencetak dokumen yang diperlukan seperti Invoice, faktur maupun tagihan lainnya
3.	 Telephone	Berfungsi sebagai alat komunikasi selama jam kerja
4.	 Alat Tulis Kantor	Berfungsi alat pelengkap pada saat jam kerja berlangsung sebagai alat komunikasi antar karyawan
5.	 Aplikasi Microsoft Office	Berfungsi sebagai alat pengolah dan penghitung dalam proses pendataan karyawan seperti Perhitungan PPh Pasal 21 karyawan

Gambar 2.2.1.1 Perangkat lunak/perangkat keras yang digunakan

2.2.2 Data dan Dokumen yang Diolah/Dihasilkan

Berikut ini dokumen dan data yang diolah dan dihasilkan selama praktik magang:

1. Laporan hasil perhitungan Pajak Penghasilan Pasal 21

Laporan hasil perhitungan PPh Pasal 21 merupakan laporan excel yang berisi Pajak Penghasilan setiap karyawan yang harus dipotong setiap penerimaan gaji karyawan. Laporan ini berisi nama karyawan, Status PTKP, Gaji, JKK, JKM, Jamkes, Penghasilan Bruto dan tarif efektif rata-rata yang akan menghasilkan PPh Pasal 21. Laporan hasil perhitungan PPh Pasal 21 yang sudah saya siapkan akan saya laporkan kepada Accounting sebagai dasar penetapan perhitungan PPh Pasal 21 gaji karyawan PT Lionwolf Batam. Laporan hasil ini dilaporkan pada saat penerimaan gaji karyawan PT Lionwolf Batam.

PTKP	No	NAMA KARYAWAN	STATUS PTKP	GAJI (Rp)	JKK (Rp)	JKM (Rp)	JAMKES (Rp)	PENGHASILAN BRUTO (Rp)	TARIF EFEKTIF	PPh 21 (Rp)	KATEGORI TER	TARIF A	TARIF B	TARIF C
TK/0	1		TK/0	Rp 8.000.000	Rp 19.200	Rp 24.000	Rp 320.000	Rp 8.363.200	1,50%	Rp125.448	A	1,50%	1,00%	1,00%
TK/1	2		TK/1	Rp 6.500.000	Rp 15.600	Rp 19.500	Rp 260.000	Rp 6.795.100	1,25%	Rp 84.939	A	1,25%	0,50%	0,25%
TK/2	3		TK/0	Rp 6.000.000	Rp 14.400	Rp 18.000	Rp 240.000	Rp 6.272.400	0,75%	Rp 47.043	A	0,75%	0,25%	0,00%
TK/3	4		K/1	Rp 5.500.000	Rp 13.200	Rp 16.500	Rp 220.000	Rp 5.749.700	0,00%	Rp -	B	0,50%	0,00%	0,00%
K/0	5		TK/2	Rp 4.800.000	Rp 11.520	Rp 14.400	Rp 192.000	Rp 5.017.920	0,00%	Rp -	B	0,00%	0,00%	0,00%
K/1	6		TK/0	Rp 4.500.000	Rp 10.800	Rp 13.500	Rp 180.000	Rp 4.704.300	0,00%	Rp -	A	0,00%	0,00%	0,00%
K/2	7		K/2	Rp 3.000.000	Rp 7.200	Rp 9.000	Rp 120.000	Rp 3.136.200	0,00%	Rp -	B	0,00%	0,00%	0,00%
K/3	8		K/3	Rp 3.000.000	Rp 7.200	Rp 9.000	Rp 120.000	Rp 3.136.200	0,00%	Rp -	C	0,00%	0,00%	0,00%
	9		K/3	Rp 3.000.000	Rp 7.200	Rp 9.000	Rp 120.000	Rp 3.136.200	0,00%	Rp -	C	0,00%	0,00%	0,00%
	10		TK/0	Rp 3.500.000	Rp 8.400	Rp 10.500	Rp 140.000	Rp 3.658.900	0,00%	Rp -	A	0,00%	0,00%	0,00%
	11		K/1	Rp 3.700.000	Rp 8.880	Rp 11.100	Rp 148.000	Rp 3.867.980	0,00%	Rp -	B	0,00%	0,00%	0,00%
	12		TK/0	Rp 3.600.000	Rp 8.640	Rp 10.800	Rp 144.000	Rp 3.763.440	0,00%	Rp -	A	0,00%	0,00%	0,00%
	13		TK/0	Rp 3.200.000	Rp 7.680	Rp 9.600	Rp 128.000	Rp 3.345.280	0,00%	Rp -	A	0,00%	0,00%	0,00%
	14		TK/0	Rp 3.000.000	Rp 7.200	Rp 9.000	Rp 120.000	Rp 3.136.200	0,00%	Rp -	A	0,00%	0,00%	0,00%
	15		K/0	Rp 3.200.000	Rp 7.680	Rp 9.600	Rp 128.000	Rp 3.345.280	0,00%	Rp -	A	0,00%	0,00%	0,00%
	16		TK/0	Rp 3.900.000	Rp 9.360	Rp 11.700	Rp 156.000	Rp 4.077.060	0,00%	Rp -	A	0,00%	0,00%	0,00%
	17		TK/0	Rp 3.600.000	Rp 8.640	Rp 10.800	Rp 144.000	Rp 3.763.440	0,00%	Rp -	A	0,00%	0,00%	0,00%
	18		TK/0	Rp 3.300.000	Rp 7.920	Rp 9.900	Rp 132.000	Rp 3.449.820	0,00%	Rp -	A	0,00%	0,00%	0,00%
	19		TK/0	Rp 3.000.000	Rp 7.200	Rp 9.000	Rp 120.000	Rp 3.136.200	0,00%	Rp -	A	0,00%	0,00%	0,00%
	20		TK/0	Rp 3.500.000	Rp 8.400	Rp 10.500	Rp 140.000	Rp 3.658.900	0,00%	Rp -	A	0,00%	0,00%	0,00%
	21		TK/0	Rp 3.500.000	Rp 8.400	Rp 10.500	Rp 140.000	Rp 3.658.900	0,00%	Rp -	A	0,00%	0,00%	0,00%
	22		K/2	Rp 3.200.000	Rp 7.680	Rp 9.600	Rp 128.000	Rp 3.345.280	0,00%	Rp -	B	0,00%	0,00%	0,00%
	23		K/2	Rp 3.300.000	Rp 7.920	Rp 9.900	Rp 132.000	Rp 3.449.820	0,00%	Rp -	B	0,00%	0,00%	0,00%

Gambar 2.2.2.1 Laporan Hasil Perhitungan Pajak Penghasilan Pasal 21

Berikut penjelasan mengenai Laporan Hasil Perpajakan :

- 1) Kolom PTKP terdapat kelompok PTKP karyawan PT Lionwolf Batam seperti TK/0 – TK/3 dan K/0-K3. TK merupakan PTKP untuk wajib pajak yang TIDAK KAWIN dan Tanggungan yang sesuai dengan Wajib Pajak tersebut. K merupakan PTKP untuk wajib pajak yang KAWIN dan Tanggungan yang sesuai dengan Wajib Pajak tersebut.
- 2) Kolom Nama Karyawan diisi sesuai dengan data karyawan yang terdapat dalam KTP dan NPWP
- 3) Kolom Status PTKP disesuaikan dengan keadaan karyawan PT Lionwolf Batam
- 4) Kolom Gaji Karyawan disesuaikan dengan pendapatan karyawan
- 5) Kolom JKK diisi dengan tarif JKK sebesar 0,24% dikalikan dengan gaji karyawan

- 6) Kolom JKM diisi dengan tarif JKM sebesar 0,3% dikalikan dengan gaji karyawan
- 7) Kolom JAMKES diisi dengan tarif JAMKES sebesar 4% dikalikan dengan gaji karyawan
- 8) Kolom Penghasilan Bruto merupakan penjumlahan dari Gaji, JKK, JKM, dan JAMKES karyawan
- 9) Kolom Tarif Efektif Rata-rata (TER) diisi sesuai dengan Peraturan perpajakan yang berlaku
- 10) Kolom PPh Pasal 21 merupakan hasil perkalian antara penghasilan bruto dan Tarif TER

2.3 Hal-Hal Lain

A. Latar Belakang Masalah

Pelaksanaan praktik magang di bagian admin perpajakan pada perusahaan *Food and beverages*, penulis melakukan pengamatan serta observasi secara langsung, bahwa alat dan perangkat lunak yang digunakan serta minimnya pengetahuan untuk menghitung pajak penghasilan pasal 21 masih sangat sederhana, yaitu menggunakan aplikasi excel serta perhitungan manual tanpa menggunakan rumus pada aplikasi software seperti *Microsoft Excel*.

Perhitungan PPh Pasal 21 merupakan hal yang berkaitan dengan *payroll*, sehingga memerlukan data karyawan PT Lionwolf Batam. Perhitungan PPh Pasal 21 merupakan hal yang sangat penting bagi perusahaan. Alat seadanya yang digunakan untuk menghitung PPh Pasal 21 akan memperlambat dan menimbulkan resiko kesalahan terhadap perhitungan PPh Pasal 21.

Hal yang muncul pada saat menggunakan alat serta pengetahuan sederhana maupun manual adalah tidak efisien terhadap penerimaan gaji karyawan PT Lionwolf batam. Selain daripada itu, masalah yang ditimbulkan akibat tidak memanfaatkan rumus maupun formula yang ada di *Microsoft Excel* adalah salah saat melakukan input data terhadap nama dan tarif PPh 21 karyawan PT Lionwolf Batam, sehingga tidak sinkron data final dengan keadaan sebenarnya.

Struktur yang berhubungan dengan *payroll* akan terganggu, baik perhitungan gaji bersih yang akan diterima oleh karyawan maupun perhitungan PPh Pasal 21 karyawan jika perusahaan tidak menggunakan rumus maupun formula yang ada di *Microsoft Excel*. Adapun beberapa resiko lain yang dapat terjadi pada saat menggunakan perhitungan manual, yaitu kehilangan data penting yang dapat menjadi database bagi perusahaan. Sehingga, perusahaan harus selalu menyediakan data back up untuk menjadi arsip perusahaan.

B. Kajian Pustaka

Perusahaan Lionwolf Batam melakukan perhitungan PPh Pasal 21 dengan menggunakan bantuan aplikasi *Microsoft Excel*. Pajak Penghasilan Pasal 21 adalah pemotongan pajak atas penghasilan yang diterima oleh seorang Wajib Pajak pribadi atas pekerjaan, jasa, atau kegiatan yang dilakukannya di dalam negeri. PPh Pasal 21 disetorkan paling lama tanggal 10 bulan berikutnya dan dilaporkan paling lama tanggal 20 bulan berikutnya. Pajak Penghasilan Pasal 21 memiliki objek dan subjek. Berikut penjelasan mengenai objek dan subjek pada PPh Pasal 21.

Dalam Jurnal (Ambhia Widhi, 2025), ada beberapa macam subjek dan objek dalam perpajakan, seperti dibawah ini:

a. Subjek PPh Pasal 21

Adapun beberapa Subjek PPh Pasal 21 adalah sebagai berikut :

1. Pegawai/karyawan Tetap
2. Pegawai/karyawan Tidak Tetap
3. Bukan Pegawai/karyawan
4. karyawan yang dikenakan PPh 21 Final

b. Objek PPh Pasal 21

Adapun beberapa Objek PPh Pasal 21 adalah sebagai berikut :

1. Penghasilan karyawan tetap
2. Penghasilan Karyawan tidak tetap
3. Penghasilan bukan pegawai

c. Perbedaan antara SPT bulanan dan SPT tahunan:

1. Batas Pelaporan

Perbedaan SPT bulanan dan SPT tahunan sangat terlihat jelas dari batas pelaporannya. SPT bulanan dilaporkan setiap sebulan sekali sementara SPT tahunan satu kali dalam setahun. Untuk pelaporan SPT tahunan khusus wajib pajak pribadi dilakukan maksimal tanggal 31 Maret. Sementara wajib pajak badan maksimal 30 April untuk pelaporan periode tahun sebelumnya.

Jadi, untuk pelaporan SPT tahun 2024 pelaporannya mulai dari Januari 2025 hingga maksimal 31 Maret 2025 untuk wajib pajak perorangan. Sementara wajib pajak badan mulai dari Januari 2025 hingga maksimal 30 April 2025. SPT bulanan maksimal lapor setiap tanggal 20 setiap bulan. Jika tanggal 20 tanggal merah maka bisa dilakukan pelaporan pada tanggal selanjutnya.

2. Denda Terlambat Lapor

Denda SPT bulanan dan SPT tahunan juga berbeda nominalnya. Untuk SPT tahunan bila telat lapor untuk wajib pajak perorangan dikenakan denda sebesar Rp. 100.000. Bagi wajib pajak badan denda lapor SPT yang dibebankan sebesar Rp. 1.000.000.

Bagi wajib pajak yang telat lapor SPT masa akan dikenakan sanksi administrasi sebesar Rp. 500.000 untuk SPT masa PPN. Sementara SPT masa lainnya seperti PPh 21 sebesar Rp. 100.000. Adapun denda telat bayar yang dikenakan mencapai 2 % per bulan dari pajak yang belum dibayarkan tersebut.

3. Jenis Pajak

Berdasarkan jenisnya SPT tahunan hanya terdiri dari SPT tahunan wajib pajak pribadi dan wajib pajak badan. Sementara jenis pajak yang harus dilaporkan setiap bulan melalui SPT Masa terdiri dari:

- Pajak Penghasilan (PPh) Pasal 21.
- PPh Pasal 22.
- PPh Pasal 23.
- PPh Pasal 25.
- PPh Pasal 26.
- PPh Pasal 4 ayat 2.
- PPh Pasal 15.
- Pajak Pertambahan Nilai (PPN) dan Pajak Atas Penjualan Barang Mewah (PPnBM).
- Pemungut PPN.

4. Formulir yang digunakan

Formulir yang digunakan di masing-masing SPT juga berbeda. SPT Tahunan Perorangan dibagi ke dalam tiga jenis formulir yang terdiri dari formulir SPT Tahunan 1770, SPT 1770 S, dan SPT 1770 SS. Perbedaan antara tiga jenis formulir SPT Tahunan tersebut terletak pada status kepegawaian seseorang, sumber penghasilan lain, serta besaran penghasilan wajib pajak setiap tahunnya.

Formulir 1770 digunakan oleh Wajib Pajak berstatus pegawai yang memiliki sumber penghasilan lain, sedangkan pegawai dengan penghasilan kurang dari atau sama dengan Rp60.000.000 per tahun dapat menggunakan formulir 1770 SS. Mereka yang berstatus pegawai dengan penghasilan lebih dari Rp60.000.000 diwajibkan melaporkan SPT Tahunan-nya dengan formulir 1770 S.

Untuk SPT bulanan formatnya berbeda-beda tergantung pada objek dan tarif pajaknya. SPT masa PPh harus didukung dengan lampiran bukti potong. Pengisian formulir SPT bulanan dan SPT tahunan kini dilakukan secara online.

5. Tujuan Pelaporan

SPT bulanan memiliki tujuan melaporkan pajak yang dipotong atau dipungut oleh pihak lain. SPT tahunan bertujuan untuk melaporkan penghasilan yang diterima sendiri, aset dan hutang pada akhir periode. Dalam pengisian SPT tahunan ada beberapa biaya yang tidak bisa dibebankan sesuai dengan kebijakan fiskal.

Microsoft Office Excel merupakan program perangkat lunak yang memungkinkan pengguna untuk mengolah dan menghitung data numerik dalam bentuk spreadsheet. Microsoft

Office Excel memiliki fokus khusus pada manipulasi data numerik (berbentuk angka). Lembar kerja terdiri dari kolom dan baris yang membentuk sel-sel tempat data dimasukkan dan diolah dengan menggunakan Sejarah excel dimulai pada tahun 1985, saat versi pertamanya diluncurkan untuk sistem operasi Macintosh dengan nama excel. Setelah beberapa kali perubahan, Excel akhirnya diperkenalkan sebagai bagian dari paket Microsoft Office pada tahun 1993.

Menurut (Azhar, 2020) Microsoft Excel sangat membantu pegawai perkantoran dalam menyelesaikan permasalahan yang mudah sampai dengan yang rumit dalam bidang administratif perkantoran khususnya. Dilansir dari (Septiana, 2019), fungsi utama program Microsoft Excel adalah aplikasi atau perangkat lunak pengolah angka.

Adapun beberapa manfaat dari Microsoft Office Excel yang dapat dirasakan oleh penggunanya, sebagai berikut:

1. Mempermudah aktivitas pengolahan data bagi pengguna
2. Mempermudah pengguna dalam membuat, mengedit, mengurutkan, menganalisis dan meringkas data
3. Membantu penyelesaian logika dan matematika
4. Membuat grafik dan diagram

Dalam buku (Sobri, 2017) , disebutkan jika Microsoft Excel memiliki beberapa kelebihan yang membuat penggunanya semakin mudah dalam memanfaatkan aplikasi ini. Kelebihan tersebut diantaranya:

1. Bentuk tampilannya mudah dikenali dan dijalankan
2. Memiliki fitur untuk membuat grafik data
3. Kemampuan penyimpanannya cukup besar
4. Cukup mudah dioperasikan dengan menggunakan rumus dan logika dalam Excel

Disamping itu, terdapat pula kekurangan dari Microsoft Office Excel, yaitu:

1. Pengguna yang belum paham betul tentang fungsi, rumus, dan logika, akan merasa kesulitan untuk menjalankan, mengoperasikan serta mengolah datanya.
2. Biaya yang diperlukan untuk mengakses aplikasi Microsoft Excel yang asli tidaklah murah. Maka dari itu, pengguna harus membayar sejumlah biaya untuk bisa menggunakan aplikasi ini secara resmi.
3. Apabila salah memasukkan rumus, bisa berdampak pada data yang dihasilkan.

Misalnya perhitungan menjadi tidak tepat atau data tidak dapat terbaca.

- 4. Butuh waktu yang agak banyak untuk bisa memasukkan data ke Microsoft Excel secara manual. Terlebih lagi jika data tersebut banyak Solusi yang dihasilkan.

C. Solusi yang Dihasilkan

Solusi yang Dihasilkan adalah penerapan fungsi terhadap rumus maupun formula pada Microsoft excel agar lebih efisien sebagai alat bantu perhitungan PPh Pasal 21, yang bertujuan untuk membantu perhitungan serta pengolahan data yang ada di perusahaan. Berikut beberapa solusi rencana yang dapat digunakan dalam penerapan aplikasi excel sebagai alat bantu perhitungan PPh Pasal 21, yaitu sebagai berikut :

- 1. Mengklasifikasi fitur-fitur yang menjadi kebutuhan dasar untuk pengolahan data seperti pengelompokan nama, status, gaji pokok, tarif PPh Pasal 21 serta hal-hal lainnya yang terkait dengan Perhitungan PPh Pasal 21
- 2. Menggunakan rumus dan formula yang lebih efisien untuk menghitung pajak penghasilan PPh Pasal 21 sesuai dengan klasifikasi karyawan dan sesuai ketentuan perpajakan yang ada di Indonesia.
- 3. Membuat tabel sesuai dengan data yang akan diinput kedalam kolom tersebut
- 4. Menyiapkan data-data karyawan PT Lionwolf Batam
- 5. Mengisi kolom excel sesuai dengan data yang ada
- 6. Melakukan *cross check* terhadap data yang sudah diinput
- 7. Melakukan *Back Up* data perusahaan

Berikut penjelasan mengenai tabel excel perhitungan PPh Pasal 21 yang dapat menjadi alternatif untuk perusahaan :

PTKP	No	NAMA KARYAWAN	STATUS	GAJI (Rp)	JKK (Rp)	JKM (Rp)	JAMKES (Rp)	PENGHASILAN BRUTO (Rp)	EFEKTF	PPh 21 (Rp)	KATEGORI	LAJANG A	LAJANG B	LAJANG C
TK/0	1		TK/0	Rp. 8.000.000	Rp. 19.200	Rp. 24.000	Rp. 320.000	Rp. 8.363.200	1,50%	Rp125.448	A	1,50%	1,00%	1,00%
TK/1	2		TK/1	Rp. 6.500.000	Rp. 15.600	Rp. 19.500	Rp. 260.000	Rp. 6.795.100	1,25%	Rp. 84.939	A	1,25%	0,50%	0,25%
TK/2	3		TK/0	Rp. 6.000.000	Rp. 14.400	Rp. 18.000	Rp. 240.000	Rp. 6.272.400	0,75%	Rp. 47.043	A	0,75%	0,25%	0,00%
TK/3	4		K/1	Rp. 5.500.000	Rp. 13.200	Rp. 16.500	Rp. 220.000	Rp. 5.749.700	0,00%	Rp. -	B	0,50%	0,00%	0,00%
K/0	5		TK/2	Rp. 4.800.000	Rp. 11.520	Rp. 14.400	Rp. 192.000	Rp. 5.017.920	0,00%	Rp. -	B	0,00%	0,00%	0,00%
K/1	6		TK/0	Rp. 4.500.000	Rp. 10.800	Rp. 13.500	Rp. 180.000	Rp. 4.704.300	0,00%	Rp. -	A	0,00%	0,00%	0,00%
K/2	7		K/2	Rp. 3.000.000	Rp. 7.200	Rp. 9.000	Rp. 120.000	Rp. 3.136.200	0,00%	Rp. -	B	0,00%	0,00%	0,00%
K/3	8		K/3	Rp. 3.000.000	Rp. 7.200	Rp. 9.000	Rp. 120.000	Rp. 3.136.200	0,00%	Rp. -	C	0,00%	0,00%	0,00%
	9		K/3	Rp. 3.000.000	Rp. 7.200	Rp. 9.000	Rp. 120.000	Rp. 3.136.200	0,00%	Rp. -	C	0,00%	0,00%	0,00%
	10		TK/0	Rp. 3.500.000	Rp. 8.400	Rp. 10.500	Rp. 140.000	Rp. 3.658.900	0,00%	Rp. -	A	0,00%	0,00%	0,00%
	11		K/1	Rp. 3.700.000	Rp. 8.880	Rp. 11.100	Rp. 148.000	Rp. 3.867.980	0,00%	Rp. -	B	0,00%	0,00%	0,00%
	12		TK/0	Rp. 3.600.000	Rp. 8.640	Rp. 10.800	Rp. 144.000	Rp. 3.763.440	0,00%	Rp. -	A	0,00%	0,00%	0,00%
	13		TK/0	Rp. 3.200.000	Rp. 7.680	Rp. 9.600	Rp. 128.000	Rp. 3.345.280	0,00%	Rp. -	A	0,00%	0,00%	0,00%
	14		TK/0	Rp. 3.000.000	Rp. 7.200	Rp. 9.000	Rp. 120.000	Rp. 3.136.200	0,00%	Rp. -	A	0,00%	0,00%	0,00%
	15		K/0	Rp. 3.200.000	Rp. 7.680	Rp. 9.600	Rp. 128.000	Rp. 3.345.280	0,00%	Rp. -	A	0,00%	0,00%	0,00%
	16		TK/0	Rp. 3.900.000	Rp. 9.360	Rp. 11.700	Rp. 156.000	Rp. 4.077.060	0,00%	Rp. -	A	0,00%	0,00%	0,00%
	17		TK/0	Rp. 3.600.000	Rp. 8.640	Rp. 10.800	Rp. 144.000	Rp. 3.763.440	0,00%	Rp. -	A	0,00%	0,00%	0,00%
	18		TK/0	Rp. 3.300.000	Rp. 7.920	Rp. 9.900	Rp. 132.000	Rp. 3.449.820	0,00%	Rp. -	A	0,00%	0,00%	0,00%
	19		TK/0	Rp. 3.000.000	Rp. 7.200	Rp. 9.000	Rp. 120.000	Rp. 3.136.200	0,00%	Rp. -	A	0,00%	0,00%	0,00%
	20		TK/0	Rp. 3.500.000	Rp. 8.400	Rp. 10.500	Rp. 140.000	Rp. 3.658.900	0,00%	Rp. -	A	0,00%	0,00%	0,00%
	21		TK/0	Rp. 3.500.000	Rp. 8.400	Rp. 10.500	Rp. 140.000	Rp. 3.658.900	0,00%	Rp. -	A	0,00%	0,00%	0,00%
	22		K/2	Rp. 3.200.000	Rp. 7.680	Rp. 9.600	Rp. 128.000	Rp. 3.345.280	0,00%	Rp. -	B	0,00%	0,00%	0,00%
	23		K/2	Rp. 3.200.000	Rp. 7.680	Rp. 9.600	Rp. 128.000	Rp. 3.345.280	0,00%	Rp. -	B	0,00%	0,00%	0,00%
	24		K/2	Rp. 3.300.000	Rp. 7.920	Rp. 9.900	Rp. 132.000	Rp. 3.449.820	0,00%	Rp. -	B	0,00%	0,00%	0,00%

Berikut penjelasan mengenai Laporan Hasil Perpajakan :

No.FO.8.4.3.1-V2 Format Laporan Magang

23 Maret 2020

1. Kolom PTKP terdapat kelompok PTKP karyawan PT Lionwolf Batam seperti TK/0 – TK/3 dan K/0-K3. TK merupakan PTKP untuk wajib pajak yang TIDAK KAWIN dan Tanggungan yang sesuai dengan Wajib Pajak tersebut. K merupakan PTKP untuk wajib pajak yang KAWIN dan Tanggungan yang sesuai dengan Wajib Pajak tersebut. Penghasilan Tidak Kena Pajak (PTKP) adalah merupakan jumlah pendapatan wajib pajak orang pribadi yang dibebaskan dari pajak penghasilan (PPh). PTKP berfungsi sebagai pengurang penghasilan neto wajib pajak orang pribadi. PTKP juga menjadi dasar untuk penghitungan PPh Pasal 21.
2. Kolom Nama Karyawan diisi sesuai dengan data karyawan yang terdapat dalam KTP dan NPWP.
3. Kolom Status PTKP disesuaikan dengan keadaan karyawan PT Lionwolf Batam
4. Kolom Gaji Karyawan disesuaikan dengan pendapatan karyawan
5. Kolom JKK diisi dengan tarif JKK sebesar 0,24% dikalikan dengan gaji karyawan
6. Kolom JKM diisi dengan tarif JKM sebesar 0,3% dikalikan dengan gaji karyawan
7. Kolom JAMKES diisi dengan tarif JAMKES sebesar 4% dikalikan dengan gaji karyawan
8. Kolom Penghasilan Bruto merupakan penjumlahan dari Gaji, JKK, JKM, dan JAMKES karyawan
9. Kolom Tarif Efektif Rata-rata (TER) diisi sesuai dengan Peraturan perpajakan yang berlaku
10. Kolom PPh Pasal 21 merupakan hasil perkalian antara penghasilan bruto dan Tarif TER

3. Kesimpulan dan Saran

3.1 Kesimpulan

Penerapan aplikasi excel dalam perhitungan PPh Pasal 21 merupakan solusi yang tepat sebagai salah satu alternatif yang dapat membantu perhitungan PPh Pasal 21 di PT Lionwolf Batam. Dengan melakukan penerapan aplikasi microsoft excel dalam perhitungan PPh Pasal 21 sehingga menghindari beberapa resiko yaitu :

1. Menghindari resiko kehilangan back up data
2. Menghindari salah rumus maupun formula pada saat perhitungan PPh Pasal 21

3.2 Saran

Saran yang dapat diberikan adalah sebaiknya perusahaan menggunakan beberapa aplikasi khusus yang digunakan untuk perhitungan PPh Pasal 21 dan meningkatkan penerapan fungsi ataupun rumus yang lebih efisien pada Aplikasi Microsoft Excel, agar pekerjaan menjadi lebih efisien dan menghindari resiko-resiko besar yang akan terjadi kedepann

DAFTAR PUSTAKA

- Ambhia Widhi, S. S. (2025). *Macam-macam subjek dan objek perpajakan pasal 21*. Fitriya.
- Azhar. (2020). *Definis Microsoft Excel*. Jakarta: Wahyu Setia Bintara.
- Septiana, N. (2019). *Fungsi utama program microsot excel*. Jakarta: Nanda Septiana.
- Sobri, M. (2017). *Pengantar Teknologi Informasi Konsep dan Teori*. Jakarta.

4. Lampiran

4.1 Lampiran A Log Book

4.1.1 Bulan Juli

Logbook Internship

Show 25 entries Search: JUL

No.	Week Num	Start Date	End Date	Approval Lecturer	Approval Supervisor	Action
25	M3	Mon, 29 Jul 2024	Sat, 03 Aug 2024	Approved	Approved	Action
26	M2	Mon, 22 Jul 2024	Sat, 27 Jul 2024	Approved	Approved	Action
27	M1	Mon, 15 Jul 2024	Sat, 20 Jul 2024	Approved	Approved	Action

Showing 1 to 3 of 3 entries (filtered from 27 total entries)

Gambar 5.1.1 Laporan Logbook Bulan Juli

4.1.2 Bulan Agustus

Logbook Internship

Show 25 entries Search: AUG

No.	Week Num	Start Date	End Date	Approval Lecturer	Approval Supervisor	Action
21	M7	Mon, 26 Aug 2024	Sat, 31 Aug 2024	Approved	Approved	Action
22	M6	Mon, 19 Aug 2024	Sat, 24 Aug 2024	Approved	Approved	Action
23	M5	Mon, 12 Aug 2024	Sat, 17 Aug 2024	Approved	Approved	Action
24	M4	Mon, 05 Aug 2024	Sat, 10 Aug 2024	Approved	Approved	Action
25	M3	Mon, 29 Jul 2024	Sat, 03 Aug 2024	Approved	Approved	Action

Showing 1 to 5 of 5 entries (filtered from 27 total entries)

Gambar 5.1.2 Laporan Logbook Bulan Agustus

4.1.3 Bulan September

Logbook Internship

Show 25 entries Search: SEP

No.	Week Num	Start Date	End Date	Approval Lecturer	Approval Supervisor	Action
16	M12	Mon, 30 Sep 2024	Sat, 05 Oct 2024	Approved	Approved	Action
17	M11	Mon, 23 Sep 2024	Sat, 28 Sep 2024	Approved	Approved	Action
18	M10	Mon, 16 Sep 2024	Sat, 21 Sep 2024	Approved	Approved	Action
19	M9	Mon, 09 Sep 2024	Mon, 16 Sep 2024	Approved	Approved	Action
20	M8	Mon, 02 Sep 2024	Sat, 07 Sep 2024	Approved	Approved	Action

Showing 1 to 5 of 5 entries (filtered from 27 total entries) Previous 1 Next

Gambar 5.1.3 Laporan Logbook Bulan September

4.1.4 Bulan Oktober

Logbook Internship

Show 25 entries Search: OCT

No.	Week Num	Start Date	End Date	Approval Lecturer	Approval Supervisor	Action
12	M16	Mon, 28 Oct 2024	Sat, 02 Nov 2024	Approved	Approved	Action
13	M15	Mon, 21 Oct 2024	Sat, 26 Oct 2024	Approved	Approved	Action
14	M14	Mon, 14 Oct 2024	Sat, 19 Oct 2024	Approved	Approved	Action
15	M13	Mon, 07 Oct 2024	Sat, 12 Oct 2024	Approved	Approved	Action
16	M12	Mon, 30 Sep 2024	Sat, 05 Oct 2024	Approved	Approved	Action

Showing 1 to 5 of 5 entries (filtered from 27 total entries) Previous 1 Next

Gambar 5.1.4 Laporan Logbook Bulan Oktober

No.FO.8.4.3.1-V2 Format Laporan Magang

23 Maret 2020

4.1.5 Bulan November

Logbook Internship

Show 25 entries Search: NOV

No.	Week Num	Start Date	End Date	Approval Lecturer	Approval Supervisor	Action
8	M20	Mon, 25 Nov 2024	Sat, 30 Nov 2024	Approved	Approved	Action
9	M19	Mon, 18 Nov 2024	Sat, 23 Nov 2024	Approved	Approved	Action
10	M18	Mon, 11 Nov 2024	Sat, 16 Nov 2024	Approved	Approved	Action
11	M17	Mon, 04 Nov 2024	Sat, 09 Nov 2024	Approved	Approved	Action
12	M16	Mon, 28 Oct 2024	Sat, 02 Nov 2024	Approved	Approved	Action

Showing 1 to 5 of 5 entries (filtered from 27 total entries) Previous 1 Next

Gambar 5.1.5 Laporan Logbook Bulan November

4.1.6 Bulan Desember

Logbook Internship

Show 25 entries Search: DEC

No.	Week Num	Start Date	End Date	Approval Lecturer	Approval Supervisor	Action
3	M25	Mon, 30 Dec 2024	Sat, 04 Jan 2025	Approved	Approved	Action
4	M24	Mon, 23 Dec 2024	Sat, 28 Dec 2024	Approved	Approved	Action
5	M23	Mon, 16 Dec 2024	Sat, 21 Dec 2024	Approved	Approved	Action
6	M22	Mon, 09 Dec 2024	Sat, 14 Dec 2024	Approved	Approved	Action
7	M21	Mon, 02 Dec 2024	Sat, 07 Dec 2024	Approved	Approved	Action

Showing 1 to 5 of 5 entries (filtered from 27 total entries) Previous 1 Next

Gambar 5.1.6 Laporan Logbook Bulan Desember

4.1.7 Bulan Januari

No.	Week Num	Start Date	End Date	Approval Lecturer	Approval Supervisor	Action
11	M29	Mon, 27 Jan 2025	Sat, 01 Feb 2025	Approved	Approved	Action
12	M28	Mon, 20 Jan 2025	Sat, 25 Jan 2025	Approved	Approved	Action
13	M27	Mon, 13 Jan 2025	Sat, 18 Jan 2025	Approved	Approved	Action
14	M26	Mon, 06 Jan 2025	Sat, 11 Jan 2025	Approved	Approved	Action
15	M25	Mon, 30 Dec 2024	Sat, 04 Jan 2025	Approved	Approved	Action

Showing 1 to 5 of 5 entries (filtered from 39 total entries)

Gambar 5.1.7 Laporan Logbook Bulan Januari

4.1.8 Bulan Februari

No.	Week Num	Start Date	End Date	Approval Lecturer	Approval Supervisor	Action
7	M33	Mon, 24 Feb 2025	Sat, 01 Mar 2025	Approved	Approved	Action
8	M32	Mon, 17 Feb 2025	Sat, 22 Feb 2025	Approved	Approved	Action
9	M31	Mon, 10 Feb 2025	Sat, 15 Feb 2025	Approved	Approved	Action
10	M30	Mon, 03 Feb 2025	Sat, 08 Feb 2025	Approved	Approved	Action
11	M29	Mon, 27 Jan 2025	Sat, 01 Feb 2025	Approved	Approved	Action

Showing 1 to 5 of 5 entries (filtered from 39 total entries)

Gambar 5.1.8 Laporan Logbook Bulan Februari

No.FO.8.4.3.1-V2 Format Laporan Magang

23 Maret 2020

4.1.9 Bulan Maret

No.	Week Num	Start Date	End Date	Approval Lecturer	Approval Supervisor	Action
1	M39	Mon, 31 Mar 2025	Sat, 05 Apr 2025	Approved	Approved	Action
2	M38	Mon, 24 Mar 2025	Sat, 29 Mar 2025	Approved	Approved	Action
3	M37	Mon, 24 Mar 2025	Sat, 29 Mar 2025	Approved	Approved	Action
4	M36	Mon, 17 Mar 2025	Sat, 22 Mar 2025	Approved	Approved	Action
5	M35	Mon, 10 Mar 2025	Sat, 15 Mar 2025	Approved	Approved	Action
6	M34	Mon, 03 Mar 2025	Sat, 08 Mar 2025	Approved	Approved	Action
7	M33	Mon, 24 Feb 2025	Sat, 01 Mar 2025	Approved	Approved	Action

Showing 1 to 7 of 7 entries (filtered from 39 total entries)

Gambar 5.1.9 Laporan Logbook Bulan Maret

4.1.10 Bulan April

No.	Week Num	Start Date	End Date	Approval Lecturer	Approval Supervisor	Action
1	M39	Mon, 31 Mar 2025	Sat, 05 Apr 2025	Approved	Approved	Action

Showing 1 to 1 of 1 entries (filtered from 39 total entries)

Gambar 5.1.10 Laporan Logbook Bulan April

5.1.3 Bukti dokumentasi Dosen dan Pembimbing

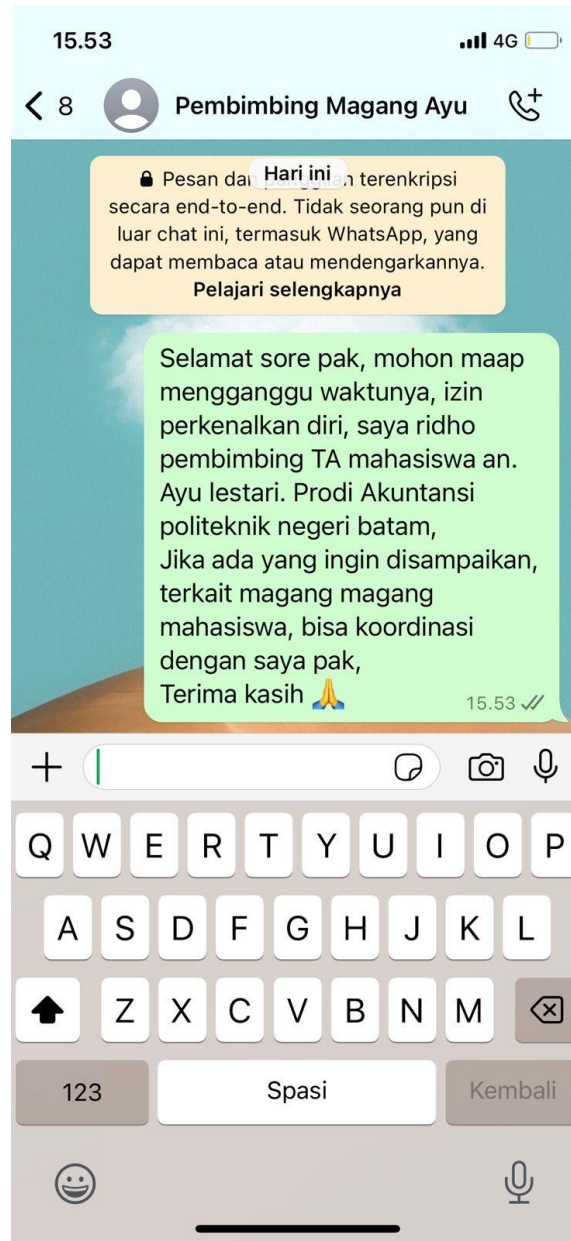

Gambar 4.1.7 Bukti Dokumentasi Dosen dan Pembimbing

4.1.8 Lampiran B Deskripsi Produk yang Dihasilkan

Produk yang akan penulis hasilkan adalah Aplikasi Microsoft Excel sebagai alat pembantu dalam perhitungan PPh Pasal 21 karyawan di PT Lionwolf Batam. Aplikasi Excel ini dirancang untuk membantu karyawan dalam menghitung tarif PPh Pasal 21 Karyawan yang efisien dan efektif. Dengan adanya aplikasi Microsoft excel ini, karyawan merasa terbantu dalam perhitungan PPh Pasal 21 karyawan PT Lionwolf Batam. Aplikasi Microsoft Excel yang dihasilkan menggunakan rumus dan formula yang dapat membantu perhitungan PPh Pasal 21 karyawan PT Lionwolf Batam.

Fitur Utama:

1. Input Data Karyawan

Pengguna dapat menginput data karyawan seperti nama, status, PTKP, serta jumlah tanggungan karyawan

PPH 21 KARYAWAN BULAN OKTOBER 2024														
PTKP	No	NAMA KARYAWAN	STATUS PTKP	GAJI (Rp)	JKK (Rp)	JKM (Rp)	JAMKES (Rp)	PENGHASILAN BRUTO (Rp)	TARIF EFEKTIF	PPH 21 (Rp)	KATEGORI	TARIF A	TARIF B	TARIF C
TK/0	1	STEVEN	TK/0	Rp 8.000.000	Rp 19.200	Rp 24.000	Rp 320.000	Rp 8.363.200	1,50%	Rp125.448	A	1,50%	1,00%	1,00%
TK/1	2	NIKOLAS R PARUNTU	TK/1	Rp 6.500.000	Rp 15.600	Rp 19.500	Rp 260.000	Rp 6.795.100	1,25%	Rp 84.939	A	1,25%	0,50%	0,25%
TK/2	3	VENNY WANG	TK/0	Rp 6.000.000	Rp 14.400	Rp 18.000	Rp 240.000	Rp 6.272.400	0,75%	Rp 47.043	A	0,75%	0,25%	0,00%
TK/3	4	WAHYU ALPIANSYAH	K/1	Rp 5.500.000	Rp 13.200	Rp 16.500	Rp 220.000	Rp 5.749.700	0,00%	Rp -	B	0,50%	0,00%	0,00%
K/0	5	NITA	TK/2	Rp 4.800.000	Rp 11.520	Rp 14.400	Rp 192.000	Rp 5.017.920	0,00%	Rp -	B	0,00%	0,00%	0,00%
K/1	6	KAMIN GUNAWAN	TK/0	Rp 4.500.000	Rp 10.800	Rp 13.500	Rp 180.000	Rp 4.704.300	0,00%	Rp -	A	0,00%	0,00%	0,00%
K/2	7	AGUSTINO SETYO	K/2	Rp 3.000.000	Rp 7.200	Rp 9.000	Rp 120.000	Rp 3.136.200	0,00%	Rp -	B	0,00%	0,00%	0,00%
K/3	8	BUDIMAN	K/3	Rp 3.000.000	Rp 7.200	Rp 9.000	Rp 120.000	Rp 3.136.200	0,00%	Rp -	C	0,00%	0,00%	0,00%
	9	PUTRA	K/3	Rp 3.000.000	Rp 7.200	Rp 9.000	Rp 120.000	Rp 3.136.200	0,00%	Rp -	C	0,00%	0,00%	0,00%
	10	CHRIST	TK/0	Rp 3.500.000	Rp 8.400	Rp 10.500	Rp 140.000	Rp 3.658.900	0,00%	Rp -	A	0,00%	0,00%	0,00%
	11	JULIANTO	K/1	Rp 3.700.000	Rp 8.880	Rp 11.100	Rp 148.000	Rp 3.867.980	0,00%	Rp -	B	0,00%	0,00%	0,00%
	12	MIKAILA PUTRI	TK/0	Rp 3.600.000	Rp 8.640	Rp 10.800	Rp 144.000	Rp 3.763.440	0,00%	Rp -	A	0,00%	0,00%	0,00%
	13	PIPIN NURIYANTI	TK/0	Rp 3.200.000	Rp 7.680	Rp 9.600	Rp 128.000	Rp 3.345.280	0,00%	Rp -	A	0,00%	0,00%	0,00%
	14	MARIA AFRIYATI	TK/0	Rp 3.000.000	Rp 7.200	Rp 9.000	Rp 120.000	Rp 3.136.200	0,00%	Rp -	A	0,00%	0,00%	0,00%
	15	AMIN TRIONO	K/0	Rp 3.200.000	Rp 7.680	Rp 9.600	Rp 128.000	Rp 3.345.280	0,00%	Rp -	A	0,00%	0,00%	0,00%
	16	RETNO WAHYU	TK/0	Rp 3.900.000	Rp 9.360	Rp 11.700	Rp 156.000	Rp 4.077.060	0,00%	Rp -	A	0,00%	0,00%	0,00%
	17	PUTRI RAHAYU	TK/0	Rp 3.600.000	Rp 8.640	Rp 10.800	Rp 144.000	Rp 3.763.440	0,00%	Rp -	A	0,00%	0,00%	0,00%
	18	YATNA KARTINI	TK/0	Rp 3.300.000	Rp 7.920	Rp 9.900	Rp 132.000	Rp 3.449.820	0,00%	Rp -	A	0,00%	0,00%	0,00%
	19	ARYA SAPUTRA	TK/0	Rp 3.000.000	Rp 7.200	Rp 9.000	Rp 120.000	Rp 3.136.200	0,00%	Rp -	A	0,00%	0,00%	0,00%
	20	SELENA	TK/0	Rp 3.500.000	Rp 8.400	Rp 10.500	Rp 140.000	Rp 3.658.900	0,00%	Rp -	A	0,00%	0,00%	0,00%
	21	AISYAH DEFITRIA	TK/0	Rp 3.500.000	Rp 8.400	Rp 10.500	Rp 140.000	Rp 3.658.900	0,00%	Rp -	A	0,00%	0,00%	0,00%
	22	MUHAMMAD ZULFAN	K/2	Rp 3.200.000	Rp 7.680	Rp 9.600	Rp 128.000	Rp 3.345.280	0,00%	Rp -	B	0,00%	0,00%	0,00%
	23	CORNELIUS SINAGA	K/2	Rp 3.300.000	Rp 7.920	Rp 9.900	Rp 132.000	Rp 3.449.820	0,00%	Rp -	B	0,00%	0,00%	0,00%

Gambar 5.2.1 Input Data Karyawan

2. Rumus Perhitungan PPh Pasal 21

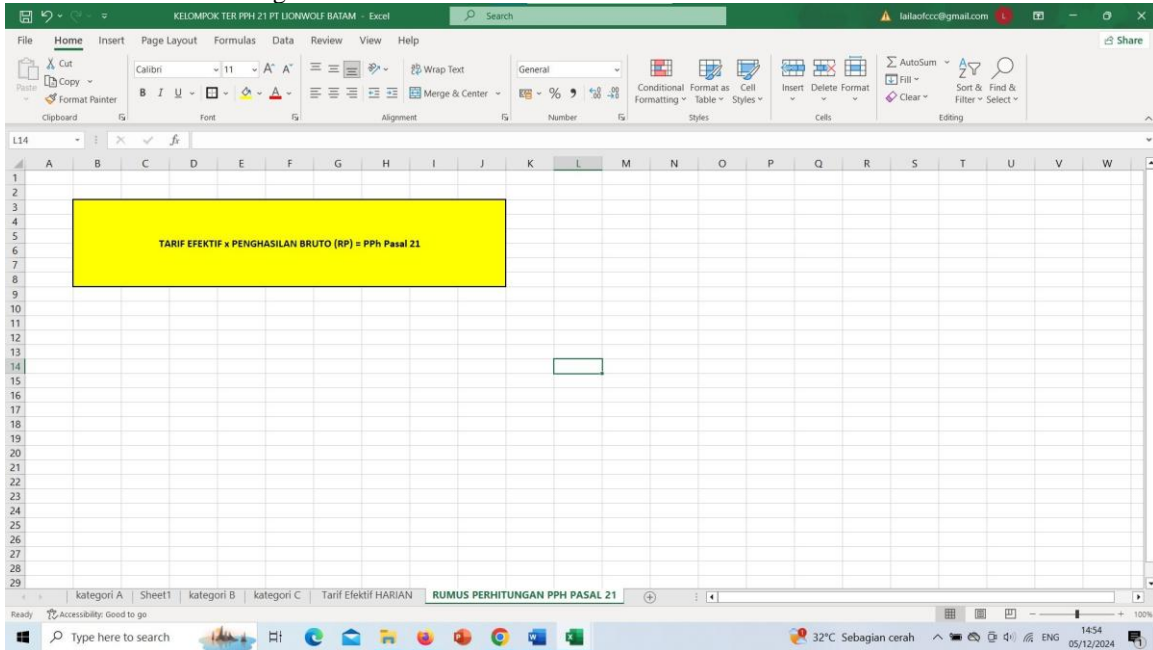

Gambar 5.2.2 Rumus Perhitungan PPh Pasal 21

3. Filter dan sortir

Pengguna dapat menggunakan fitur ini untuk melakukan filter dan sortir pada data karyawan

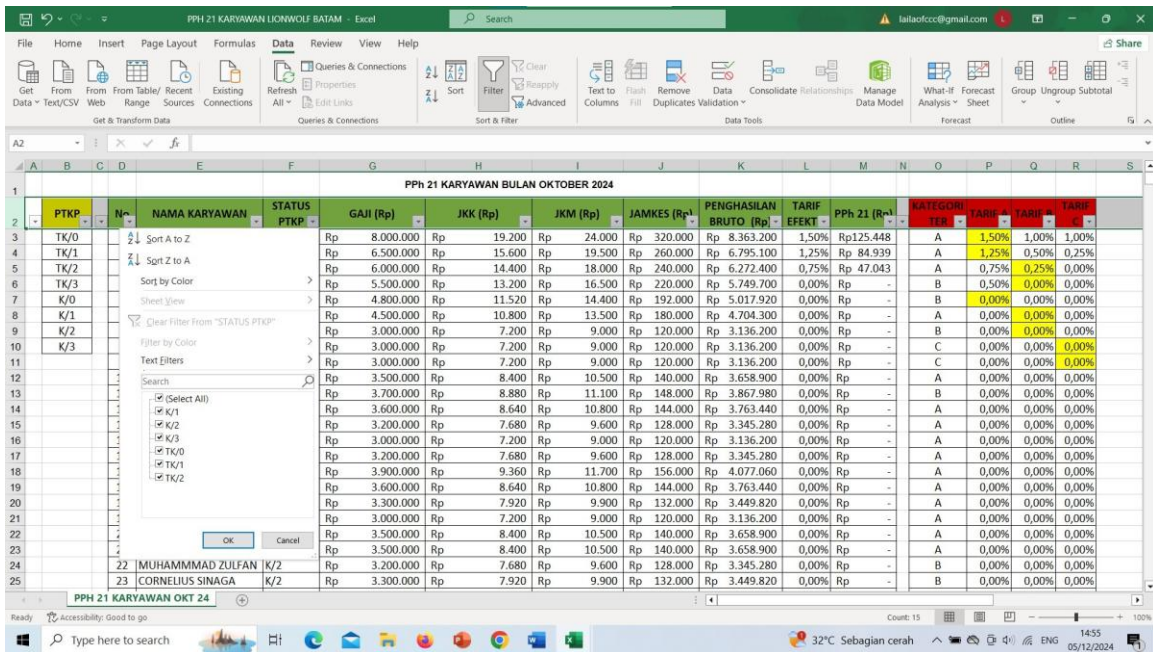

Gambar 5.2.3 filter dan sortir data karyawan Lionwolf Batam

4. Tampilan TER PPh Pasal 21

Tampilan TER PPh Pasal 21 yang menjadi perhitungan PPh Pasal 21

Gambar 5.2.4 Tampilan TER PPh Pasal 21

PTKP	No	NAMA KARYAWAN	STATUS PTKP	GAJI (Rp)	JKK (Rp)	JKM (Rp)	JAMKES (Rp)	PENGHASILAN BRUTO (Rp)	TARIF EFEKTIF	PPh 21 (Rp)
TK/0	1	STEVEN	TK/0	Rp 8.000.000	Rp 19.200	Rp 24.000	Rp 320.000	Rp 8.363.200	1,50%	Rp125.448
TK/1	2	NIKOLAS R PARUNTU	TK/1	Rp 6.500.000	Rp 15.600	Rp 19.500	Rp 260.000	Rp 6.795.100	1,25%	Rp 84.939
TK/2	3	VENNY WANG	TK/0	Rp 6.000.000	Rp 14.400	Rp 18.000	Rp 240.000	Rp 6.272.400	0,75%	Rp 47.043
TK/3	4	WAHYU ALPIANSYAH	K/1	Rp 5.500.000	Rp 13.200	Rp 16.500	Rp 220.000	Rp 5.749.700	0,00%	Rp -
K/0	5	NITA	TK/2	Rp 4.800.000	Rp 11.520	Rp 14.400	Rp 192.000	Rp 5.017.920	0,00%	Rp -
K/1	6	KAMIN GUNAWAN	TK/0	Rp 4.500.000	Rp 10.800	Rp 13.500	Rp 180.000	Rp 4.704.300	0,00%	Rp -
K/2	7	AGUSTINO SETYO	K/2	Rp 3.000.000	Rp 7.200	Rp 9.000	Rp 120.000	Rp 3.136.200	0,00%	Rp -
K/3	8	BUDIMAN	K/3	Rp 3.000.000	Rp 7.200	Rp 9.000	Rp 120.000	Rp 3.136.200	0,00%	Rp -
	9	PUTRA	K/3	Rp 3.000.000	Rp 7.200	Rp 9.000	Rp 120.000	Rp 3.136.200	0,00%	Rp -
	10	CHRIST	TK/0	Rp 3.500.000	Rp 8.400	Rp 10.500	Rp 140.000	Rp 3.658.900	0,00%	Rp -
	11	JULIANTO	K/1	Rp 3.700.000	Rp 8.880	Rp 11.100	Rp 148.000	Rp 3.867.980	0,00%	Rp -
	12	MIKAILA PUTRI	TK/0	Rp 3.600.000	Rp 8.640	Rp 10.800	Rp 144.000	Rp 3.763.440	0,00%	Rp -
	13	PIPIN NURJAYANTI	TK/0	Rp 3.200.000	Rp 7.680	Rp 9.600	Rp 128.000	Rp 3.345.280	0,00%	Rp -
	14	MARIA AFRIYATI	TK/0	Rp 3.000.000	Rp 7.200	Rp 9.000	Rp 120.000	Rp 3.136.200	0,00%	Rp -
	15	AMIN TRIONO	K/0	Rp 3.200.000	Rp 7.680	Rp 9.600	Rp 128.000	Rp 3.345.280	0,00%	Rp -
	16	RETNO WAHYU	TK/0	Rp 3.900.000	Rp 9.600	Rp 11.700	Rp 156.000	Rp 4.077.060	0,00%	Rp -
	17	PUTRI RAHAYU	TK/0	Rp 3.600.000	Rp 8.640	Rp 10.800	Rp 144.000	Rp 3.763.440	0,00%	Rp -
	18	YATNA KARTINI	TK/0	Rp 3.300.000	Rp 7.920	Rp 9.900	Rp 132.000	Rp 3.449.820	0,00%	Rp -

Tabel 5.3 Aplikasi yang dihasilkan

No.FO.8.4.3.1-V2 Format Laporan Magang

23 Maret 2020

no	Penghasilan bruto bulanan	tarif pajak
1	-	s.d. 5.400.000 0,00%
2	> 5.400.000	s.d. 5.650.000 0,25%
3	> 5.650.000	s.d. 5.950.000 0,50%
4	> 5.950.000	s.d. 6.300.000 0,75%
5	> 6.300.000	s.d. 6.750.000 1,00%
6	> 6.750.000	s.d. 7.500.000 1,25%
7	> 7.500.000	s.d. 8.550.000 1,50%
8	> 8.550.000	s.d. 9.650.000 1,75%
9	> 9.650.000	s.d. 10.050.000 2,00%
10	> 10.050.000	s.d. 10.350.000 2,25%
11	> 10.350.000	s.d. 10.700.000 2,50%
12	> 10.700.000	s.d. 11.050.000 3,00%
13	> 11.050.000	s.d. 11.600.000 3,50%
14	> 11.600.000	s.d. 12.500.000 4,00%
15	> 12.500.000	s.d. 13.750.000 5,00%
16	> 13.750.000	s.d. 15.100.000 6,00%
17	> 15.100.000	s.d. 16.950.000 7,00%
18	> 16.950.000	s.d. 19.750.000 8,00%
19	> 19.750.000	s.d. 24.150.000 9,00%
20	> 24.150.000	s.d. 26.450.000 10,00%
21	> 26.450.000	s.d. 28.000.000 11,00%

Tabel 5.4 Aplikasi yang dihasilkan

PTKP	No	NAMA KARYAWAN	STATUS PTKP	GAJI (Rp)	JKM (Rp)	JAMKES (Rp)	PENGHASILAN BRUTO (Rp)	TARIF EFEKTIF	PPH 21 (Rp)	KATEGORI	Tarif A	Tarif B	Tarif C	
TK/0	1	STEVEN	TK/0	Rp 8.000.000	Rp 19.200	Rp 24.000	Rp 320.000	Rp 8.363.200	1,50%	Rp 125.448	A	1,50%	1,00%	1,00%
TK/1	2	NIKOLAS B PARUNTU	TK/1	Rp 6.500.000	Rp 15.800	Rp 19.500	Rp 260.000	Rp 4.795.100	1,25%	Rp 84.939	A	2,25%	0,25%	0,25%
TK/2	3	VENNY WANG	TK/0	Rp 6.000.000	Rp 14.400	Rp 18.000	Rp 240.000	Rp 6.272.400	0,75%	Rp 47.043	A	0,75%	0,25%	0,00%
TK/3	4	WAHYU ALPIANSYAH	K/1	Rp 5.500.000	Rp 13.200	Rp 16.500	Rp 220.000	Rp 3.749.700	0,00%	Rp -	B	0,50%	0,00%	0,00%
K/0	5	NITA	TK/2	Rp 4.800.000	Rp 11.520	Rp 14.400	Rp 192.000	Rp 5.017.920	0,00%	Rp -	B	0,00%	0,00%	0,00%
K/1	6	KAMIN GUNAWAN	TK/0	Rp 4.500.000	Rp 10.800	Rp 13.500	Rp 180.000	Rp 4.704.300	0,00%	Rp -	A	0,00%	0,50%	0,00%
K/2	7	AGUSTINO SETYO	K/2	Rp 3.000.000	Rp 7.200	Rp 9.000	Rp 120.000	Rp 3.136.200	0,00%	Rp -	B	0,00%	0,00%	0,00%
K/3	8	BUDIMAN	K/3	Rp 3.000.000	Rp 7.200	Rp 9.000	Rp 120.000	Rp 3.136.200	0,00%	Rp -	C	0,00%	0,00%	0,00%
	9	PUTRA	K/3	Rp 3.000.000	Rp 7.200	Rp 9.000	Rp 120.000	Rp 3.136.200	0,00%	Rp -	C	0,00%	0,00%	0,00%
	10	CHRIST	TK/0	Rp 3.500.000	Rp 8.400	Rp 10.500	Rp 140.000	Rp 3.658.900	0,00%	Rp -	A	0,00%	0,00%	0,00%
	11	ALJANTO	K/1	Rp 3.700.000	Rp 8.980	Rp 11.100	Rp 148.000	Rp 3.867.980	0,00%	Rp -	B	0,00%	0,00%	0,00%
	12	MIKAILA PUTRI	TK/0	Rp 3.600.000	Rp 8.640	Rp 10.800	Rp 144.000	Rp 3.763.440	0,00%	Rp -	A	0,00%	0,00%	0,00%
	13	PIPIN NURJAYANTI	TK/0	Rp 3.200.000	Rp 7.680	Rp 9.600	Rp 128.000	Rp 3.345.280	0,00%	Rp -	A	0,00%	0,00%	0,00%
	14	MARIA AFRYATI	TK/0	Rp 3.000.000	Rp 7.200	Rp 9.000	Rp 120.000	Rp 3.136.200	0,00%	Rp -	A	0,00%	0,00%	0,00%
	15	AMIN TRONO	K/0	Rp 3.200.000	Rp 7.680	Rp 9.600	Rp 128.000	Rp 3.345.280	0,00%	Rp -	A	0,00%	0,00%	0,00%
	16	RETNQ WAHYU	TK/0	Rp 3.900.000	Rp 9.360	Rp 11.700	Rp 156.000	Rp 4.077.060	0,00%	Rp -	A	0,00%	0,00%	0,00%
	17	PUTRI RAHAYU	TK/0	Rp 3.600.000	Rp 8.640	Rp 10.800	Rp 144.000	Rp 3.763.440	0,00%	Rp -	A	0,00%	0,00%	0,00%
	18	YATNA KARTINI	TK/0	Rp 3.300.000	Rp 7.920	Rp 9.900	Rp 132.000	Rp 3.449.820	0,00%	Rp -	A	0,00%	0,00%	0,00%
	19	JARYA SAPUTRA	TK/0	Rp 3.000.000	Rp 7.200	Rp 9.000	Rp 120.000	Rp 3.136.200	0,00%	Rp -	A	0,00%	0,00%	0,00%
	20	SILENA	TK/0	Rp 3.500.000	Rp 8.400	Rp 10.500	Rp 140.000	Rp 3.658.900	0,00%	Rp -	A	0,00%	0,00%	0,00%
	21	AISYAH DEFIPTIA	TK/0	Rp 3.500.000	Rp 8.400	Rp 10.500	Rp 140.000	Rp 3.658.900	0,00%	Rp -	A	0,00%	0,00%	0,00%
	22	MUHAMMAD ZULFAN	K/2	Rp 3.200.000	Rp 7.680	Rp 9.600	Rp 128.000	Rp 3.345.280	0,00%	Rp -	B	0,00%	0,00%	0,00%
	23	CORNELIUS SINAGA	K/2	Rp 3.300.000	Rp 7.920	Rp 9.900	Rp 132.000	Rp 3.449.820	0,00%	Rp -	B	0,00%	0,00%	0,00%
	24	IMON SMANUNGSONG	K/1	Rp 3.100.000	Rp 7.440	Rp 9.300	Rp 124.000	Rp 3.240.740	0,00%	Rp -	B	0,00%	0,00%	0,00%
	25	RAYA FITRI	TK/0	Rp 3.300.000	Rp 7.920	Rp 9.900	Rp 132.000	Rp 3.449.820	0,00%	Rp -	A	0,00%	0,00%	0,00%
	26	NADYA ULFA	TK/0	Rp 3.600.000	Rp 8.640	Rp 10.800	Rp 144.000	Rp 3.763.440	0,00%	Rp -	A	0,00%	0,00%	0,00%
	27	WARDHA FITRIANI	TK/0	Rp 3.200.000	Rp 7.680	Rp 9.600	Rp 128.000	Rp 3.345.280	0,00%	Rp -	A	0,00%	0,00%	0,00%
	28	ALDO SANIYATA	K/1	Rp 3.100.000	Rp 7.440	Rp 9.300	Rp 124.000	Rp 3.240.740	0,00%	Rp -	B	0,00%	0,00%	0,00%
	29	SITI MAULIMAH	TK/0	Rp 3.000.000	Rp 7.200	Rp 9.000	Rp 120.000	Rp 3.136.200	0,00%	Rp -	A	0,00%	0,00%	0,00%
	30	CELINE PUTRI	TK/0	Rp 3.400.000	Rp 8.160	Rp 10.200	Rp 136.000	Rp 3.554.360	0,00%	Rp -	A	0,00%	0,00%	0,00%
	31	NUR HALIMAH	TK/0	Rp 3.500.000	Rp 8.400	Rp 10.500	Rp 140.000	Rp 3.658.900	0,00%	Rp -	A	0,00%	0,00%	0,00%

Tabel 5.5 Perhitungan PPh Juli 24

No.FO.8.4.3.1-V2 Format Laporan Magang

23 Maret 2020

APLIKASI PERHITUNGAN PAJAK PPH PASAL 21 KARYAWAN PT LION WOLF BATAM - Excel

File Home Insert Page Layout Formulas Data Review View Help

Clipboard Font Alignment Number Styles Cells Editing

Z34

PPH 21 KARYAWAN BULAN AGUSTUS 2024

PTKP	No	NAMA KARYAWAN	STATUS PTKP	GAJI (Rp)	JKM (Rp)	JKM (Rp)	JAMKES (Rp)	PENGHASILAN BRUTO (Rp)	TARIF EFEKTIF	PPH 21 (Rp)	KATEGORI JER	TARIF A	TARIF B	TARIF C
TK/0	1	STEVEN	TK/0	8.000.000	19.200	24.000	320.000	8.363.200	1,50%	Rp 125.448	A	1,50%	1,00%	1,00%
TK/1	2	NIKOLAS R PARLUNTU	TK/1	6.500.000	15.600	19.500	260.000	6.795.100	1,25%	Rp 84.939	A	1,25%	0,50%	0,25%
TK/2	3	VENNY WANG	TK/0	6.000.000	14.400	18.000	240.000	6.272.400	0,75%	Rp 47.043	A	0,75%	0,25%	0,00%
TK/3	4	WAHYU ALPIANSYAH	K/1	5.500.000	13.200	16.500	220.000	5.749.700	0,00%	Rp -	B	0,50%	0,00%	0,00%
K/0	5	NITA	TK/2	4.800.000	11.520	14.400	192.000	5.017.920	0,00%	Rp -	B	0,00%	0,00%	0,00%
K/1	6	KAMIN GUNAWAN	TK/0	4.500.000	10.800	13.500	180.000	4.704.300	0,00%	Rp -	A	0,00%	0,00%	0,00%
K/2	7	AGUSTINO SETYO	K/2	3.000.000	7.200	9.000	120.000	3.136.200	0,00%	Rp -	B	0,00%	0,00%	0,00%
K/3	8	BUDIIMAN	K/3	3.000.000	7.200	9.000	120.000	3.136.200	0,00%	Rp -	C	0,00%	0,00%	0,00%
	9	PUTRA	K/3	3.000.000	7.200	9.000	120.000	3.136.200	0,00%	Rp -	C	0,00%	0,00%	0,00%
	10	CHRIST	TK/0	3.500.000	8.400	10.500	140.000	3.658.900	0,00%	Rp -	A	0,00%	0,00%	0,00%
	11	JULIANTO	K/1	3.700.000	8.880	11.100	148.000	3.867.980	0,00%	Rp -	B	0,00%	0,00%	0,00%
	12	MIKAILA PUTRI	TK/0	3.600.000	8.640	10.800	144.000	3.763.440	0,00%	Rp -	A	0,00%	0,00%	0,00%
	13	PIPIN NURJAYANTI	TK/0	3.200.000	7.680	9.600	128.000	3.345.280	0,00%	Rp -	A	0,00%	0,00%	0,00%
	14	MARIA AFFRIYATI	TK/0	3.000.000	7.200	9.000	120.000	3.136.200	0,00%	Rp -	A	0,00%	0,00%	0,00%
	15	AMIN TRIONO	K/0	3.200.000	7.680	9.600	128.000	3.345.280	0,00%	Rp -	A	0,00%	0,00%	0,00%
	16	RETNOW WAHYU	TK/0	3.900.000	9.360	11.700	156.000	4.077.060	0,00%	Rp -	A	0,00%	0,00%	0,00%
	17	PUTRI RAHAYU	TK/0	3.600.000	8.640	10.800	144.000	3.763.440	0,00%	Rp -	A	0,00%	0,00%	0,00%
	18	YATNA KARTINI	TK/0	3.300.000	7.920	9.900	132.000	3.449.820	0,00%	Rp -	A	0,00%	0,00%	0,00%
	19	ARYA SAPUTRA	TK/0	3.000.000	7.200	9.000	120.000	3.136.200	0,00%	Rp -	A	0,00%	0,00%	0,00%
	20	SELENA	TK/0	3.500.000	8.400	10.500	140.000	3.658.900	0,00%	Rp -	A	0,00%	0,00%	0,00%
	21	AYSAH DEFITRIA	TK/0	3.500.000	8.400	10.500	140.000	3.658.900	0,00%	Rp -	A	0,00%	0,00%	0,00%
	22	MUHAMMAD ZULFAM	K/2	3.200.000	7.680	9.600	128.000	3.345.280	0,00%	Rp -	B	0,00%	0,00%	0,00%
	23	CORNELIUS SINAGA	K/2	3.300.000	7.920	9.900	132.000	3.449.820	0,00%	Rp -	B	0,00%	0,00%	0,00%
	24	JHON SIMANGUNSONG	K/1	3.100.000	7.440	9.300	124.000	3.240.740	0,00%	Rp -	B	0,00%	0,00%	0,00%
	25	RAYA FITRI	TK/0	3.700.000	8.880	11.100	148.000	3.867.980	0,00%	Rp -	A	0,00%	0,00%	0,00%
	26	NADYA ULFA	TK/0	3.600.000	8.640	10.800	144.000	3.763.440	0,00%	Rp -	A	0,00%	0,00%	0,00%
	27	WARDAH FITRIANI	TK/0	3.200.000	7.680	9.600	128.000	3.345.280	0,00%	Rp -	A	0,00%	0,00%	0,00%
	28	AIDO SANIAYA	K/1	3.100.000	7.440	9.300	124.000	3.240.740	0,00%	Rp -	B	0,00%	0,00%	0,00%
	29	SITI MAHMUNAH	TK/0	3.000.000	7.200	9.000	120.000	3.136.200	0,00%	Rp -	A	0,00%	0,00%	0,00%
	30	CELINE PUTRI	TK/0	3.400.000	8.160	10.200	136.000	3.554.360	0,00%	Rp -	A	0,00%	0,00%	0,00%
	31	NUR HALIMAH	TK/0	3.500.000	8.400	10.500	140.000	3.658.900	0,00%	Rp -	A	0,00%	0,00%	0,00%

PPH 21 KARYAWAN JULI 24 PPH 21 KARYAWAN AGUS 24 PPH 21 KARYAWAN SEPT 24 PPH 21 KARYAWAN OKT ...

Ready Accessibility: Good to go

31°C Berawan

Search

ENG 12:59 14/05/2025

Tabel 5.5 Perhitungan PPh Agustus 24

APLIKASI PERHITUNGAN PAJAK PPH PASAL 21 KARYAWAN PT LION WOLF BATAM - Excel

File Home Insert Page Layout Formulas Data Review View Help

Clipboard Font Alignment Number Styles Cells Editing

H5 =0,24%*G5

PPH 21 KARYAWAN BULAN SEPTEMBER 2024

PTKP	No	NAMA KARYAWAN	STATUS PTKP	GAJI (Rp)	JKM (Rp)	JKM (Rp)	JAMKES (Rp)	PENGHASILAN BRUTO (Rp)	TARIF EFEKTIF	PPH 21 (Rp)	KATEGORI JER	TARIF A	TARIF B	TARIF C
TK/0	1	STEVEN	TK/0	8.000.000	19.200	24.000	320.000	8.363.200	1,50%	Rp 125.448	A	1,50%	1,00%	1,00%
TK/1	2	NIKOLAS R PARLUNTU	TK/1	6.500.000	15.600	19.500	260.000	6.795.100	1,25%	Rp 84.939	A	1,25%	0,50%	0,25%
TK/2	3	VENNY WANG	TK/0	6.000.000	14.400	18.000	240.000	6.272.400	0,75%	Rp 47.043	A	0,75%	0,25%	0,00%
TK/3	4	WAHYU ALPIANSYAH	K/1	5.500.000	13.200	16.500	220.000	5.749.700	0,00%	Rp -	B	0,50%	0,00%	0,00%
K/0	5	NITA	TK/2	4.800.000	11.520	14.400	192.000	5.017.920	0,00%	Rp -	B	0,00%	0,00%	0,00%
K/1	6	KAMIN GUNAWAN	TK/0	4.500.000	10.800	13.500	180.000	4.704.300	0,00%	Rp -	A	0,00%	0,00%	0,00%
K/2	7	AGUSTINO SETYO	K/2	3.000.000	7.200	9.000	120.000	3.136.200	0,00%	Rp -	B	0,00%	0,00%	0,00%
K/3	8	BUDIIMAN	K/3	3.000.000	7.200	9.000	120.000	3.136.200	0,00%	Rp -	C	0,00%	0,00%	0,00%
	9	PUTRA	K/3	3.000.000	7.200	9.000	120.000	3.136.200	0,00%	Rp -	C	0,00%	0,00%	0,00%
	10	CHRIST	TK/0	3.500.000	8.400	10.500	140.000	3.658.900	0,00%	Rp -	A	0,00%	0,00%	0,00%
	11	JULIANTO	K/1	3.700.000	8.880	11.100	148.000	3.867.980	0,00%	Rp -	B	0,00%	0,00%	0,00%
	12	MIKAILA PUTRI	TK/0	3.600.000	8.640	10.800	144.000	3.763.440	0,00%	Rp -	A	0,00%	0,00%	0,00%
	13	PIPIN NURJAYANTI	TK/0	3.200.000	7.680	9.600	128.000	3.345.280	0,00%	Rp -	A	0,00%	0,00%	0,00%
	14	MARIA AFFRIYATI	TK/0	3.000.000	7.200	9.000	120.000	3.136.200	0,00%	Rp -	A	0,00%	0,00%	0,00%
	15	AMIN TRIONO	K/0	3.200.000	7.680	9.600	128.000	3.345.280	0,00%	Rp -	A	0,00%	0,00%	0,00%
	16	RETNOW WAHYU	TK/0	3.900.000	9.360	11.700	156.000	4.077.060	0,00%	Rp -	A	0,00%	0,00%	0,00%
	17	PUTRI RAHAYU	TK/0	3.600.000	8.640	10.800	144.000	3.763.440	0,00%	Rp -	A	0,00%	0,00%	0,00%
	18	YATNA KARTINI	TK/0	3.300.000	7.920	9.900	132.000	3.449.820	0,00%	Rp -	A	0,00%	0,00%	0,00%
	19	ARYA SAPUTRA	TK/0	3.000.000	7.200	9.000	120.000	3.136.200	0,00%	Rp -	A	0,00%	0,00%	0,00%
	20	SELENA	TK/0	3.500.000	8.400	10.500	140.000	3.658.900	0,00%	Rp -	A	0,00%	0,00%	0,00%
	21	AYSAH DEFITRIA	TK/0	3.500.000	8.400	10.500	140.000	3.658.900	0,00%	Rp -	A	0,00%	0,00%	0,00%
	22	MUHAMMAD ZULFAM	K/2	3.200.000	7.680	9.600	128.000	3.345.280	0,00%	Rp -	B	0,00%	0,00%	0,00%
	23	CORNELIUS SINAGA	K/2	3.300.000	7.920	9.900	132.000	3.449.820	0,00%	Rp -	B	0,00%	0,00%	0,00%
	24	JHON SIMANGUNSONG	K/1	3.100.000	7.440	9.300	124.000	3.240.740	0,00%	Rp -	B	0,00%	0,00%	0,00%
	25	RAYA FITRI	TK/0	3.700.000	8.880	11.100	148.000	3.867.980	0,00%	Rp -	A	0,00%	0,00%	0,00%
	26	NADYA ULFA	TK/0	3.600.000	8.640	10.800	144.000	3.763.440	0,00%	Rp -	A	0,00%	0,00%	0,00%
	27	WARDAH FITRIANI	TK/0	3.200.000	7.680	9.600	128.000	3.345.280	0,00%	Rp -	A	0,00%	0,00%	0,00%
	28	AIDO SANIAYA	K/1	3.100.000	7.440	9.300	124.000	3.240.740	0,00%	Rp -	B	0,00%	0,00%	0,00%
	29	SITI MAHMUNAH	TK/0	3.000.000	7.200	9.000	120.000	3.136.200	0,00%	Rp -	A	0,00%	0,00%	0,00%
	30	CELINE PUTRI	TK/0	3.400.000	8.160	10.200	136.000	3.554.360	0,00%	Rp -	A	0,00%	0,00%	0,00%
	31	NUR HALIMAH	TK/0	3.500.000	8.400	10.500	140.000	3.658.900	0,00%	Rp -	A	0,00%	0,00%	0,00%

PPH 21 KARYAWAN JULI 24 PPH 21 KARYAWAN AGUS 24 PPH 21 KARYAWAN SEPT 24 PPH 21 KARYAWAN OKT ...

Ready Accessibility: Good to go

31°C Berawan

Search

ENG 13:00 14/05/2025

Tabel 5.5 Perhitungan PPh September 24

No.FO.8.4.3.1-V2 Format Laporan Magang

23 Maret 2020

APLIKASI PERHITUNGAN PAJAK PPH PASAL 21 KARYAWAN PT LION WOLF BATAM - Excel

File Home Insert Page Layout Formulas Data Review View Help

Calibri 12 A A' Wrap Text Accounting Conditional Formatting Format as Table Insert Delete Format Autosum Fill Sort & Find Filter Select

M3 =L3*K3

PPH 21 KARYAWAN BULAN OKTOBER 2024											KATEGORI R/R	JAMPA A	JAMPA B	JAMPA C	JAMPA D
PTPP	No	NAMA KARYAWAN	STATUS PTPP	Gaji (Rp)	JKK (Rp)	JKM (Rp)	JAMKES (Rp)	PENGHASILAN BRUTO (Rp)	TARIF EFEKTIF	PPH 21 (Rp)					
TK/D	1	STEVEN	TK/D	8.000.000	19.200	24.000	320.000	8.363.200	1,50%	Rp 125.448	A	1,50%	1,00%	1,00%	
TK/L	2	NIKOLAS PARLINTU	TK/L	4.500.000	15.600	19.200	260.000	4.795.100	1,25%	Rp 84.939	A	1,25%	0,50%	0,25%	
TK/2	3	VENNY WANG	TK/2	6.000.000	14.400	18.000	240.000	6.272.400	0,75%	Rp 47.043	A	0,75%	0,25%	0,00%	
TK/3	4	WAHYU ALPIANSYAH	K/1	5.500.000	13.200	16.500	220.000	5.749.700	0,00%	Rp -	B	0,50%	0,00%	0,00%	
K/D	5	NITA	TK/2	4.800.000	11.520	14.400	192.000	5.017.920	0,00%	Rp -	B	0,00%	0,00%	0,00%	
K/L	6	KAMIN GUNAWAN	TK/D	4.500.000	10.800	13.500	180.000	4.704.300	0,00%	Rp -	A	0,00%	0,00%	0,00%	
K/2	7	AGUSTINO SETYO	K/2	3.000.000	7.200	9.000	120.000	3.136.200	0,00%	Rp -	B	0,00%	0,00%	0,00%	
K/3	8	BUDIAMAN	K/3	3.000.000	7.200	9.000	120.000	3.136.200	0,00%	Rp -	C	0,00%	0,00%	0,00%	
	9	PUTRA	K/3	3.000.000	7.200	9.000	120.000	3.136.200	0,00%	Rp -	C	0,00%	0,00%	0,00%	
	10	CHRIST	TK/D	3.500.000	8.400	10.500	140.000	3.658.900	0,00%	Rp -	A	0,00%	0,00%	0,00%	
	11	JULIANTO	K/1	3.700.000	8.880	11.100	148.000	3.867.980	0,00%	Rp -	B	0,00%	0,00%	0,00%	
	12	MIKAILA PUTRI	TK/D	3.600.000	8.640	10.800	144.000	3.763.440	0,00%	Rp -	A	0,00%	0,00%	0,00%	
	13	PIPIN NURJAYANTI	TK/D	3.200.000	7.680	9.600	128.000	3.345.280	0,00%	Rp -	A	0,00%	0,00%	0,00%	
	14	MARIA AFFRIYATI	TK/D	3.000.000	7.200	9.000	120.000	3.136.200	0,00%	Rp -	A	0,00%	0,00%	0,00%	
	15	JAMIN TRIGONO	K/D	3.200.000	7.680	9.600	128.000	3.345.280	0,00%	Rp -	B	0,00%	0,00%	0,00%	
	16	RETNO WAHYU	TK/D	3.900.000	9.360	11.700	156.000	4.077.060	0,00%	Rp -	A	0,00%	0,00%	0,00%	
	17	PUTRI RAHAJU	TK/D	3.600.000	8.640	10.800	144.000	3.763.440	0,00%	Rp -	A	0,00%	0,00%	0,00%	
	18	YATNA KARTINI	TK/D	3.300.000	7.920	9.900	132.000	3.449.820	0,00%	Rp -	A	0,00%	0,00%	0,00%	
	19	ARYA SAPUTRA	TK/D	3.000.000	7.200	9.000	120.000	3.136.200	0,00%	Rp -	A	0,00%	0,00%	0,00%	
	20	ISELINA	TK/D	3.500.000	8.400	10.500	140.000	3.658.900	0,00%	Rp -	A	0,00%	0,00%	0,00%	
	21	ALSYAH DEFITRIA	TK/D	3.500.000	8.400	10.500	140.000	3.658.900	0,00%	Rp -	A	0,00%	0,00%	0,00%	
	22	MUHAMMAD ZULFAN	K/2	3.200.000	7.680	9.600	128.000	3.345.280	0,00%	Rp -	B	0,00%	0,00%	0,00%	
	23	CORNELIUS SINAGA	K/2	3.300.000	7.920	9.900	132.000	3.449.820	0,00%	Rp -	B	0,00%	0,00%	0,00%	
	24	IBON SIMANGUNGSONG	K/1	3.100.000	7.440	9.300	124.000	3.240.740	0,00%	Rp -	B	0,00%	0,00%	0,00%	
	25	RAYA FITRI	TK/D	3.300.000	7.920	9.900	132.000	3.449.820	0,00%	Rp -	A	0,00%	0,00%	0,00%	
	26	NADYA ULFA	TK/D	3.600.000	8.640	10.800	144.000	3.763.440	0,00%	Rp -	A	0,00%	0,00%	0,00%	
	27	WARDAH FITRIANI	TK/D	3.200.000	7.680	9.600	128.000	3.345.280	0,00%	Rp -	A	0,00%	0,00%	0,00%	
	28	ALDO SANATA	K/1	3.100.000	7.440	9.300	124.000	3.240.740	0,00%	Rp -	B	0,00%	0,00%	0,00%	
	29	SITI MAULANAH	TK/D	3.000.000	7.200	9.000	120.000	3.136.200	0,00%	Rp -	A	0,00%	0,00%	0,00%	
	30	CELINE PUTRI	TK/D	3.400.000	8.160	10.200	136.000	3.554.360	0,00%	Rp -	A	0,00%	0,00%	0,00%	
	31	NUR HALIMAH	TK/D	3.500.000	8.400	10.500	140.000	3.658.900	0,00%	Rp -	A	0,00%	0,00%	0,00%	

Ready Accessibility: Good to go

31°C Berawan

1300 14/05/2025

Tabel 5.5 Perhitungan PPh Oktober 24

APLIKASI PERHITUNGAN PAJAK PPH PASAL 21 KARYAWAN PT LION WOLF BATAM - Excel

File Home Insert Page Layout Formulas Data Review View Help

Calibri 12 A A' Wrap Text Accounting Conditional Formatting Cell Styles Insert Delete Format Autosum Fill Sort & Find Filter Select

19 =0,3%*G9

PPH 21 KARYAWAN BULAN NOVEMBER 2024											KATEGORI R/R	JAMPA A	JAMPA B	JAMPA C	JAMPA D
PTPP	No	NAMA KARYAWAN	STATUS PTPP	Gaji (Rp)	JKK (Rp)	JKM (Rp)	JAMKES (Rp)	PENGHASILAN BRUTO (Rp)	TARIF EFEKTIF	PPH 21 (Rp)					
TK/D	1	STEVEN	TK/D	8.000.000	19.200	24.000	320.000	8.363.200	1,50%	Rp 125.448	A	1,50%	1,00%	1,00%	
TK/L	2	NIKOLAS PARLINTU	TK/L	4.500.000	15.600	19.200	260.000	4.795.100	1,25%	Rp 84.939	A	1,25%	0,50%	0,25%	
TK/2	3	VENNY WANG	TK/2	6.000.000	14.400	18.000	240.000	6.272.400	0,75%	Rp 47.043	A	0,75%	0,25%	0,00%	
TK/3	4	WAHYU ALPIANSYAH	K/1	5.500.000	13.200	16.500	220.000	5.749.700	0,00%	Rp -	B	0,50%	0,00%	0,00%	
K/D	5	NITA	TK/2	4.800.000	11.520	14.400	192.000	5.017.920	0,00%	Rp -	B	0,00%	0,00%	0,00%	
K/L	6	KAMIN GUNAWAN	TK/D	4.500.000	10.800	13.500	180.000	4.704.300	0,00%	Rp -	A	0,00%	0,00%	0,00%	
K/2	7	AGUSTINO SETYO	K/2	3.000.000	7.200	9.000	120.000	3.136.200	0,00%	Rp -	B	0,00%	0,00%	0,00%	
K/3	8	BUDIAMAN	K/3	3.000.000	7.200	9.000	120.000	3.136.200	0,00%	Rp -	C	0,00%	0,00%	0,00%	
	9	PUTRA	K/3	3.000.000	7.200	9.000	120.000	3.136.200	0,00%	Rp -	C	0,00%	0,00%	0,00%	
	10	CHRIST	TK/D	3.500.000	8.400	10.500	140.000	3.658.900	0,00%	Rp -	A	0,00%	0,00%	0,00%	
	11	JULIANTO	K/1	3.700.000	8.880	11.100	148.000	3.867.980	0,00%	Rp -	B	0,00%	0,00%	0,00%	
	12	MIKAILA PUTRI	TK/D	3.600.000	8.640	10.800	144.000	3.763.440	0,00%	Rp -	A	0,00%	0,00%	0,00%	
	13	PIPIN NURJAYANTI	TK/D	3.200.000	7.680	9.600	128.000	3.345.280	0,00%	Rp -	A	0,00%	0,00%	0,00%	
	14	MARIA AFFRIYATI	TK/D	3.000.000	7.200	9.000	120.000	3.136.200	0,00%	Rp -	A	0,00%	0,00%	0,00%	
	15	JAMIN TRIGONO	K/D	3.200.000	7.680	9.600	128.000	3.345.280	0,00%	Rp -	B	0,00%	0,00%	0,00%	
	16	RETNO WAHYU	TK/D	3.900.000	9.360	11.700	156.000	4.077.060	0,00%	Rp -	A	0,00%	0,00%	0,00%	
	17	PUTRI RAHAJU	TK/D	3.600.000	8.640	10.800	144.000	3.763.440	0,00%	Rp -	A	0,00%	0,00%	0,00%	
	18	YATNA KARTINI	TK/D	3.300.000	7.920	9.900	132.000	3.449.820	0,00%	Rp -	A	0,00%	0,00%	0,00%	
	19	ARYA SAPUTRA	TK/D	3.000.000	7.200	9.000	120.000	3.136.200	0,00%	Rp -	A	0,00%	0,00%	0,00%	
	20	ISELINA	TK/D	3.500.000	8.400	10.500	140.000	3.658.900	0,00%	Rp -	A	0,00%	0,00%	0,00%	
	21	ALSYAH DEFITRIA	TK/D	3.500.000	8.400	10.500	140.000	3.658.900	0,00%	Rp -	A	0,00%	0,00%	0,00%	
	22	MUHAMMAD ZULFAN	K/2	3.200.000	7.680	9.600	128.000	3.345.280	0,00%	Rp -	B	0,00%	0,00%	0,00%	
	23	CORNELIUS SINAGA	K/2	3.300.000	7.920	9.900	132.000	3.449.820	0,00%	Rp -	B	0,00%	0,00%	0,00%	
	24	IBON SIMANGUNGSONG	K/1	3.100.000	7.440	9.300	124.000	3.240.740	0,00%	Rp -	B	0,00%	0,00%	0,00%	
	25	RAYA FITRI	TK/D	3.300.000	7.920	9.900	132.000	3.449.820	0,00%	Rp -	A	0,00%	0,00%	0,00%	
	26	NADYA ULFA	TK/D	3.600.000	8.640	10.800	144.000	3.763.440	0,00%	Rp -	A	0,00%	0,00%	0,00%	
	27	WARDAH FITRIANI	TK/D	3.200.000	7.680	9.600	128.000	3.345.280	0,00%	Rp -	A	0,00%	0,00%	0,00%	
	28	ALDO SANATA	K/1	3.100.000	7.440	9.300	124.000	3.240.740	0,00%	Rp -	B	0,00%	0,00%	0,00%	
	29	SITI MAULANAH	TK/D	3.000.000	7.200	9.000	120.000	3.136.200	0,00%	Rp -	A	0,00%	0,00%	0,00%	
	30	CELINE PUTRI	TK/D	3.400.000	8.160	10.200	136.000	3.554.360	0,00%	Rp -	A	0,00%	0,00%	0,00%	
	31	NUR HALIMAH	TK/D	3.500.000	8.400	10.500	140.000	3.658.900	0,00%	Rp -	A	0,00%	0,00%	0,00%	

Ready Accessibility: Good to go

31°C Berawan

1301 14/05/2025

Tabel 5.5 Perhitungan PPh November 24

No.FO.8.4.3.1-V2 Format Laporan Magang

23 Maret 2020

APLIKASI PERHITUNGAN PAJAK PPH PASAL 21 KARYAWAN PT LION WOLF BATAM - Excel

File Home Insert Page Layout Formulas Data Review View Help

Clipboard Font Alignment Number Styles Cells Editing

V14

PPH 21 KARYAWAN BULAN DECEMBER 2024

PTKP	No	NAMA KARYAWAN	STATUS PTKP	GAJI (Rp)	JKK (Rp)	JKM (Rp)	JAMKES (Rp)	PENGHASILAN BRUTO (Rp)	TARIF EFEKTIF	PPH 21 (Rp)	KATEGORI TER	TARIF A	TARIF B	TARIF C
TK/0	1	STEVEN	TK/0	Rp 8.000.000	Rp 19.200	Rp 24.000	Rp 320.000	Rp 8.363.200	1,50%	Rp125.448	A	1,50%	1,00%	1,00%
TK/1	2	NIKOLAS R PARUNTU	TK/1	Rp 6.500.000	Rp 15.600	Rp 19.500	Rp 260.000	Rp 6.795.100	1,25%	Rp 84.939	A	1,25%	0,50%	0,25%
TK/2	3	VENNY WANG	TK/0	Rp 6.000.000	Rp 14.400	Rp 18.000	Rp 240.000	Rp 6.272.400	0,75%	Rp 47.043	A	0,75%	0,25%	0,00%
TK/3	4	WAHYU ALPHANSYAH	K/1	Rp 5.500.000	Rp 13.200	Rp 16.500	Rp 220.000	Rp 5.749.700	0,00%	Rp -	B	0,50%	0,00%	0,00%
K/0	5	NITA	TK/2	Rp 4.800.000	Rp 11.520	Rp 14.400	Rp 192.000	Rp 5.017.920	0,00%	Rp -	B	0,00%	0,00%	0,00%
K/1	6	KAMIN GUNAWAN	TK/0	Rp 4.500.000	Rp 10.800	Rp 13.500	Rp 180.000	Rp 4.704.300	0,00%	Rp -	A	0,00%	0,00%	0,00%
K/2	7	AGUSTINO SETYO	K/2	Rp 3.000.000	Rp 7.200	Rp 9.000	Rp 120.000	Rp 3.136.200	0,00%	Rp -	B	0,00%	0,00%	0,00%
K/3	8	BUDIMAN	K/3	Rp 3.000.000	Rp 7.200	Rp 9.000	Rp 120.000	Rp 3.136.200	0,00%	Rp -	C	0,00%	0,00%	0,00%
	9	PUTRA	K/3	Rp 3.000.000	Rp 7.200	Rp 9.000	Rp 120.000	Rp 3.136.200	0,00%	Rp -	C	0,00%	0,00%	0,00%
	10	CHRIST	TK/0	Rp 3.500.000	Rp 8.400	Rp 10.500	Rp 140.000	Rp 3.658.900	0,00%	Rp -	A	0,00%	0,00%	0,00%
	11	JULIANTO	K/1	Rp 3.700.000	Rp 8.880	Rp 11.100	Rp 148.000	Rp 3.867.980	0,00%	Rp -	B	0,00%	0,00%	0,00%
	12	MIKAILA PUTRI	TK/0	Rp 3.600.000	Rp 8.640	Rp 10.800	Rp 144.000	Rp 3.763.440	0,00%	Rp -	A	0,00%	0,00%	0,00%
	13	PIPIN NURJAYANTI	TK/0	Rp 3.200.000	Rp 7.680	Rp 9.600	Rp 128.000	Rp 3.345.280	0,00%	Rp -	A	0,00%	0,00%	0,00%
	14	MARIA AFRYATI	TK/0	Rp 3.000.000	Rp 7.200	Rp 9.000	Rp 120.000	Rp 3.136.200	0,00%	Rp -	A	0,00%	0,00%	0,00%
	15	AMIN TRIONO	K/0	Rp 3.200.000	Rp 7.680	Rp 9.600	Rp 128.000	Rp 3.345.280	0,00%	Rp -	A	0,00%	0,00%	0,00%
	16	RETNO WAHYU	TK/0	Rp 3.900.000	Rp 9.360	Rp 11.700	Rp 156.000	Rp 4.077.060	0,00%	Rp -	A	0,00%	0,00%	0,00%
	17	PUTRI RAHAYU	TK/0	Rp 3.600.000	Rp 8.640	Rp 10.800	Rp 144.000	Rp 3.763.440	0,00%	Rp -	A	0,00%	0,00%	0,00%
	18	YATNA KARTINI	TK/0	Rp 3.300.000	Rp 7.920	Rp 9.900	Rp 132.000	Rp 3.449.820	0,00%	Rp -	A	0,00%	0,00%	0,00%
	19	ARYA SAPUTRA	TK/0	Rp 3.000.000	Rp 7.200	Rp 9.000	Rp 120.000	Rp 3.136.200	0,00%	Rp -	A	0,00%	0,00%	0,00%
	20	SELENA	TK/0	Rp 3.500.000	Rp 8.400	Rp 10.500	Rp 140.000	Rp 3.658.900	0,00%	Rp -	A	0,00%	0,00%	0,00%
	21	AISYAH DEFTIRIA	TK/0	Rp 3.500.000	Rp 8.400	Rp 10.500	Rp 140.000	Rp 3.658.900	0,00%	Rp -	A	0,00%	0,00%	0,00%
	22	MUHAMMAD ZULFAN	K/2	Rp 3.200.000	Rp 7.680	Rp 9.600	Rp 128.000	Rp 3.345.280	0,00%	Rp -	B	0,00%	0,00%	0,00%
	23	CORNELIUS SINAGA	K/2	Rp 3.300.000	Rp 7.920	Rp 9.900	Rp 132.000	Rp 3.449.820	0,00%	Rp -	B	0,00%	0,00%	0,00%
	24	JHON SIMANGUNSONG	K/1	Rp 3.100.000	Rp 7.440	Rp 9.300	Rp 124.000	Rp 3.240.740	0,00%	Rp -	B	0,00%	0,00%	0,00%
	25	RAYA FITRI	TK/0	Rp 3.300.000	Rp 7.920	Rp 9.900	Rp 132.000	Rp 3.449.820	0,00%	Rp -	A	0,00%	0,00%	0,00%
	26	NADYA ULFA	TK/0	Rp 3.600.000	Rp 8.640	Rp 10.800	Rp 144.000	Rp 3.763.440	0,00%	Rp -	A	0,00%	0,00%	0,00%
	27	WARDAH FITRIANI	TK/0	Rp 3.200.000	Rp 7.680	Rp 9.600	Rp 128.000	Rp 3.345.280	0,00%	Rp -	A	0,00%	0,00%	0,00%
	28	JALDO SANJAYA	K/1	Rp 3.100.000	Rp 7.440	Rp 9.300	Rp 124.000	Rp 3.240.740	0,00%	Rp -	B	0,00%	0,00%	0,00%

PPH 21 KARYAWAN OKT 24 PPH 21 KARYAWAN NOV 24 PPH 21 KARYAWAN DEC 24 PPH 21 KARYAWAN JAN 25 ...

Ready Accessibility: Good to go

31°C Berawan

1302 14/05/2025

Tabel 5.5 Perhitungan PPh Desember 24

APLIKASI PERHITUNGAN PAJAK PPH PASAL 21 KARYAWAN PT LION WOLF BATAM - Excel

File Home Insert Page Layout Formulas Data Review View Help

Clipboard Font Alignment Number Styles Cells Editing

H8 =0,24%*G8

PPH 21 KARYAWAN BULAN JANUARI 2025

PTKP	No	NAMA KARYAWAN	STATUS PTKP	GAJI (Rp)	JKK (Rp)	JKM (Rp)	JAMKES (Rp)	PENGHASILAN BRUTO (Rp)	TARIF EFEKTIF	PPH 21 (Rp)	KATEGORI TER	TARIF A	TARIF B	TARIF C
TK/0	1	STEVEN	TK/0	Rp 8.000.000	Rp 19.200	Rp 24.000	Rp 320.000	Rp 8.363.200	1,50%	Rp125.448	A	1,50%	1,00%	1,00%
TK/1	2	NIKOLAS R PARUNTU	TK/1	Rp 6.500.000	Rp 15.600	Rp 19.500	Rp 260.000	Rp 6.795.100	1,25%	Rp 84.939	A	1,25%	0,50%	0,25%
TK/2	3	VENNY WANG	TK/0	Rp 6.000.000	Rp 14.400	Rp 18.000	Rp 240.000	Rp 6.272.400	0,75%	Rp 47.043	A	0,75%	0,25%	0,00%
TK/3	4	WAHYU ALPHANSYAH	K/1	Rp 5.500.000	Rp 13.200	Rp 16.500	Rp 220.000	Rp 5.749.700	0,00%	Rp -	B	0,50%	0,00%	0,00%
K/0	5	NITA	TK/2	Rp 4.800.000	Rp 11.520	Rp 14.400	Rp 192.000	Rp 5.017.920	0,00%	Rp -	B	0,00%	0,00%	0,00%
K/1	6	KAMIN GUNAWAN	TK/0	Rp 4.500.000	Rp 10.800	Rp 13.500	Rp 180.000	Rp 4.704.300	0,00%	Rp -	A	0,00%	0,00%	0,00%
K/2	7	AGUSTINO SETYO	K/2	Rp 3.000.000	Rp 7.200	Rp 9.000	Rp 120.000	Rp 3.136.200	0,00%	Rp -	B	0,00%	0,00%	0,00%
K/3	8	BUDIMAN	K/3	Rp 3.000.000	Rp 7.200	Rp 9.000	Rp 120.000	Rp 3.136.200	0,00%	Rp -	C	0,00%	0,00%	0,00%
	9	PUTRA	K/3	Rp 3.000.000	Rp 7.200	Rp 9.000	Rp 120.000	Rp 3.136.200	0,00%	Rp -	C	0,00%	0,00%	0,00%
	10	CHRIST	TK/0	Rp 3.500.000	Rp 8.400	Rp 10.500	Rp 140.000	Rp 3.658.900	0,00%	Rp -	A	0,00%	0,00%	0,00%
	11	JULIANTO	K/1	Rp 3.700.000	Rp 8.880	Rp 11.100	Rp 148.000	Rp 3.867.980	0,00%	Rp -	B	0,00%	0,00%	0,00%
	12	MIKAILA PUTRI	TK/0	Rp 3.600.000	Rp 8.640	Rp 10.800	Rp 144.000	Rp 3.763.440	0,00%	Rp -	A	0,00%	0,00%	0,00%
	13	PIPIN NURJAYANTI	TK/0	Rp 3.200.000	Rp 7.680	Rp 9.600	Rp 128.000	Rp 3.345.280	0,00%	Rp -	A	0,00%	0,00%	0,00%
	14	MARIA AFRYATI	TK/0	Rp 3.000.000	Rp 7.200	Rp 9.000	Rp 120.000	Rp 3.136.200	0,00%	Rp -	A	0,00%	0,00%	0,00%
	15	AMIN TRIONO	K/0	Rp 3.200.000	Rp 7.680	Rp 9.600	Rp 128.000	Rp 3.345.280	0,00%	Rp -	A	0,00%	0,00%	0,00%
	16	RETNO WAHYU	TK/0	Rp 3.900.000	Rp 9.360	Rp 11.700	Rp 156.000	Rp 4.077.060	0,00%	Rp -	A	0,00%	0,00%	0,00%
	17	PUTRI RAHAYU	TK/0	Rp 3.600.000	Rp 8.640	Rp 10.800	Rp 144.000	Rp 3.763.440	0,00%	Rp -	A	0,00%	0,00%	0,00%
	18	YATNA KARTINI	TK/0	Rp 3.300.000	Rp 7.920	Rp 9.900	Rp 132.000	Rp 3.449.820	0,00%	Rp -	A	0,00%	0,00%	0,00%
	19	ARYA SAPUTRA	TK/0	Rp 3.000.000	Rp 7.200	Rp 9.000	Rp 120.000	Rp 3.136.200	0,00%	Rp -	A	0,00%	0,00%	0,00%
	20	SELENA	TK/0	Rp 3.500.000	Rp 8.400	Rp 10.500	Rp 140.000	Rp 3.658.900	0,00%	Rp -	A	0,00%	0,00%	0,00%
	21	AISYAH DEFTIRIA	TK/0	Rp 3.500.000	Rp 8.400	Rp 10.500	Rp 140.000	Rp 3.658.900	0,00%	Rp -	A	0,00%	0,00%	0,00%
	22	MUHAMMAD ZULFAN	K/2	Rp 3.200.000	Rp 7.680	Rp 9.600	Rp 128.000	Rp 3.345.280	0,00%	Rp -	B	0,00%	0,00%	0,00%
	23	CORNELIUS SINAGA	K/2	Rp 3.300.000	Rp 7.920	Rp 9.900	Rp 132.000	Rp 3.449.820	0,00%	Rp -	B	0,00%	0,00%	0,00%

PPH 21 KARYAWAN NOV 24 PPH 21 KARYAWAN DEC 24 PPH 21 KARYAWAN JAN 25 PPH 21 KARYAWAN FEB 25 ...

Ready Accessibility: Good to go

31°C Berawan

1302 14/05/2025

Tabel 5.5 Perhitungan PPh Januari 25

No.FO.8.4.3.1-V2 Format Laporan Magang

23 Maret 2020

APLIKASI PERHITUNGAN PAJAK PPH PASAL 21 KARYAWAN PT LION WOLF BATAM - Excel

File Home Insert Page Layout Formulas Data Review View Help

Calibri 12 Accounting % 00 00 00

Conditional Formatting Format as Table Cell Styles Insert Delete Format Autosum Fill Sort & Find & Filter Select Clear

H7 =0,24%*G7

PPH 21 KARYAWAN BULAN FEBRUARI 2020											KATEGORI TER	TARIF A	TARIF B	TARIF C
PTKP	No	NAMA KARYAWAN	STATUS PTKP	GAJI (Rp)	JKK (Rp)	JKM (Rp)	JAMKES (Rp)	PENGHASILAN BRUTO (Rp)	TARIF EFEKTIF	Pph 21 (Rp)				
TK/0	1	STEVEN	TK/0	Rp 8.000.000	Rp 19.200	Rp 24.000	Rp 320.000	Rp 8.363.200	1,50%	Rp125.448	A	1,50%	1,00%	1,00%
TK/1	2	NIKOLAS R PARUNTU	TK/1	Rp 6.500.000	Rp 15.600	Rp 19.500	Rp 260.000	Rp 6.795.100	1,25%	Rp 84.939	A	1,25%	0,50%	0,25%
TK/2	3	VENNY WANG	TK/0	Rp 6.000.000	Rp 14.400	Rp 18.000	Rp 240.000	Rp 6.272.400	0,75%	Rp 47.043	A	0,75%	0,25%	0,00%
TK/3	4	WAHYU ALPHANSYAH	K/1	Rp 5.500.000	Rp 13.200	Rp 16.500	Rp 220.000	Rp 5.749.700	0,00%	Rp -	B	0,50%	0,00%	0,00%
K/0	5	NITA	TK/2	Rp 4.800.000	Rp 11.520	Rp 14.400	Rp 192.000	Rp 5.017.920	0,00%	Rp -	B	0,00%	0,00%	0,00%
K/1	6	KAMIN GUNAWAN	TK/0	Rp 4.500.000	Rp 10.800	Rp 13.500	Rp 180.000	Rp 4.704.300	0,00%	Rp -	A	0,00%	0,00%	0,00%
K/2	7	AGUSTINO SETYO	K/2	Rp 3.000.000	Rp 7.200	Rp 9.000	Rp 120.000	Rp 3.136.200	0,00%	Rp -	B	0,00%	0,00%	0,00%
K/3	8	BUDIMAN	K/3	Rp 3.000.000	Rp 7.200	Rp 9.000	Rp 120.000	Rp 3.136.200	0,00%	Rp -	C	0,00%	0,00%	0,00%
	9	PUTRA	K/3	Rp 3.000.000	Rp 7.200	Rp 9.000	Rp 120.000	Rp 3.136.200	0,00%	Rp -	C	0,00%	0,00%	0,00%
	10	CHRIST	TK/0	Rp 3.500.000	Rp 8.400	Rp 10.500	Rp 140.000	Rp 3.658.900	0,00%	Rp -	A	0,00%	0,00%	0,00%
	11	JULIANTO	K/1	Rp 3.700.000	Rp 8.880	Rp 11.100	Rp 148.000	Rp 3.867.980	0,00%	Rp -	B	0,00%	0,00%	0,00%
	12	MIKAILA PUTRI	TK/0	Rp 3.600.000	Rp 8.640	Rp 10.800	Rp 144.000	Rp 3.763.440	0,00%	Rp -	A	0,00%	0,00%	0,00%
	13	PIPIN NURJAYANTI	TK/0	Rp 3.200.000	Rp 7.680	Rp 9.600	Rp 128.000	Rp 3.345.280	0,00%	Rp -	A	0,00%	0,00%	0,00%
	14	MARIA AFRYATI	TK/0	Rp 3.000.000	Rp 7.200	Rp 9.000	Rp 120.000	Rp 3.136.200	0,00%	Rp -	A	0,00%	0,00%	0,00%
	15	AMIN TRIONO	TK/0	Rp 3.200.000	Rp 7.680	Rp 9.600	Rp 128.000	Rp 3.345.280	0,00%	Rp -	A	0,00%	0,00%	0,00%
	16	RETNO WAHYU	TK/0	Rp 3.900.000	Rp 9.360	Rp 11.700	Rp 156.000	Rp 4.077.060	0,00%	Rp -	A	0,00%	0,00%	0,00%
	17	PUTRI RAHAJU	TK/0	Rp 3.600.000	Rp 8.640	Rp 10.800	Rp 144.000	Rp 3.763.440	0,00%	Rp -	A	0,00%	0,00%	0,00%
	18	YATNA KARTINI	TK/0	Rp 3.300.000	Rp 7.920	Rp 9.900	Rp 132.000	Rp 3.449.820	0,00%	Rp -	A	0,00%	0,00%	0,00%
	19	ARYA SAPUTRA	TK/0	Rp 3.000.000	Rp 7.200	Rp 9.000	Rp 120.000	Rp 3.136.200	0,00%	Rp -	A	0,00%	0,00%	0,00%
	20	SELENA	TK/0	Rp 3.500.000	Rp 8.400	Rp 10.500	Rp 140.000	Rp 3.658.900	0,00%	Rp -	A	0,00%	0,00%	0,00%
	21	AISYAH DEFFTRIA	TK/0	Rp 3.500.000	Rp 8.400	Rp 10.500	Rp 140.000	Rp 3.658.900	0,00%	Rp -	A	0,00%	0,00%	0,00%
	22	MUHAMMAD ZULFAN	K/2	Rp 3.200.000	Rp 7.680	Rp 9.600	Rp 128.000	Rp 3.345.280	0,00%	Rp -	B	0,00%	0,00%	0,00%
	23	CORNELIUS SINAGA	K/2	Rp 3.300.000	Rp 7.920	Rp 9.900	Rp 132.000	Rp 3.449.820	0,00%	Rp -	B	0,00%	0,00%	0,00%

Ready Accessibility: Good to go

31°C Berawan Search 1303 14/05/2025

Tabel 5.5 Perhitungan PPh Februari 25

APLIKASI PERHITUNGAN PAJAK PPH PASAL 21 KARYAWAN PT LION WOLF BATAM - Excel

File Home Insert Page Layout Formulas Data Review View Help

Calibri 12 Accounting % 00 00 00

Conditional Formatting Format as Table Cell Styles Insert Delete Format Autosum Fill Sort & Find & Filter Select Clear

I10 =0,3%*G10

PPH 21 KARYAWAN BULAN MARET 2020											KATEGORI TER	TARIF A	TARIF B	TARIF C
PTKP	No	NAMA KARYAWAN	STATUS PTKP	GAJI (Rp)	JKK (Rp)	JKM (Rp)	JAMKES (Rp)	PENGHASILAN BRUTO (Rp)	TARIF EFEKTIF	Pph 21 (Rp)				
TK/0	1	STEVEN	TK/0	Rp 8.000.000	Rp 19.200	Rp 24.000	Rp 320.000	Rp 8.363.200	1,50%	Rp125.448	A	1,50%	1,00%	1,00%
TK/1	2	NIKOLAS R PARUNTU	TK/1	Rp 6.500.000	Rp 15.600	Rp 19.500	Rp 260.000	Rp 6.795.100	1,25%	Rp 84.939	A	1,25%	0,50%	0,25%
TK/2	3	VENNY WANG	TK/0	Rp 6.000.000	Rp 14.400	Rp 18.000	Rp 240.000	Rp 6.272.400	0,75%	Rp 47.043	A	0,75%	0,25%	0,00%
TK/3	4	WAHYU ALPHANSYAH	K/1	Rp 5.500.000	Rp 13.200	Rp 16.500	Rp 220.000	Rp 5.749.700	0,00%	Rp -	B	0,50%	0,00%	0,00%
K/0	5	NITA	TK/2	Rp 4.800.000	Rp 11.520	Rp 14.400	Rp 192.000	Rp 5.017.920	0,00%	Rp -	B	0,00%	0,00%	0,00%
K/1	6	KAMIN GUNAWAN	TK/0	Rp 4.500.000	Rp 10.800	Rp 13.500	Rp 180.000	Rp 4.704.300	0,00%	Rp -	A	0,00%	0,00%	0,00%
K/2	7	AGUSTINO SETYO	K/2	Rp 3.000.000	Rp 7.200	Rp 9.000	Rp 120.000	Rp 3.136.200	0,00%	Rp -	B	0,00%	0,00%	0,00%
K/3	8	BUDIMAN	K/3	Rp 3.000.000	Rp 7.200	Rp 9.000	Rp 120.000	Rp 3.136.200	0,00%	Rp -	C	0,00%	0,00%	0,00%
	9	PUTRA	K/3	Rp 3.000.000	Rp 7.200	Rp 9.000	Rp 120.000	Rp 3.136.200	0,00%	Rp -	C	0,00%	0,00%	0,00%
	10	CHRIST	TK/0	Rp 3.500.000	Rp 8.400	Rp 10.500	Rp 140.000	Rp 3.658.900	0,00%	Rp -	A	0,00%	0,00%	0,00%
	11	JULIANTO	K/1	Rp 3.700.000	Rp 8.880	Rp 11.100	Rp 148.000	Rp 3.867.980	0,00%	Rp -	B	0,00%	0,00%	0,00%
	12	MIKAILA PUTRI	TK/0	Rp 3.600.000	Rp 8.640	Rp 10.800	Rp 144.000	Rp 3.763.440	0,00%	Rp -	A	0,00%	0,00%	0,00%
	13	PIPIN NURJAYANTI	TK/0	Rp 3.200.000	Rp 7.680	Rp 9.600	Rp 128.000	Rp 3.345.280	0,00%	Rp -	A	0,00%	0,00%	0,00%
	14	MARIA AFRYATI	TK/0	Rp 3.000.000	Rp 7.200	Rp 9.000	Rp 120.000	Rp 3.136.200	0,00%	Rp -	A	0,00%	0,00%	0,00%
	15	AMIN TRIONO	TK/0	Rp 3.200.000	Rp 7.680	Rp 9.600	Rp 128.000	Rp 3.345.280	0,00%	Rp -	A	0,00%	0,00%	0,00%
	16	RETNO WAHYU	TK/0	Rp 3.900.000	Rp 9.360	Rp 11.700	Rp 156.000	Rp 4.077.060	0,00%	Rp -	A	0,00%	0,00%	0,00%
	17	PUTRI RAHAJU	TK/0	Rp 3.600.000	Rp 8.640	Rp 10.800	Rp 144.000	Rp 3.763.440	0,00%	Rp -	A	0,00%	0,00%	0,00%
	18	YATNA KARTINI	TK/0	Rp 3.300.000	Rp 7.920	Rp 9.900	Rp 132.000	Rp 3.449.820	0,00%	Rp -	A	0,00%	0,00%	0,00%
	19	ARYA SAPUTRA	TK/0	Rp 3.000.000	Rp 7.200	Rp 9.000	Rp 120.000	Rp 3.136.200	0,00%	Rp -	A	0,00%	0,00%	0,00%
	20	SELENA	TK/0	Rp 3.500.000	Rp 8.400	Rp 10.500	Rp 140.000	Rp 3.658.900	0,00%	Rp -	A	0,00%	0,00%	0,00%
	21	AISYAH DEFFTRIA	TK/0	Rp 3.500.000	Rp 8.400	Rp 10.500	Rp 140.000	Rp 3.658.900	0,00%	Rp -	A	0,00%	0,00%	0,00%
	22	MUHAMMAD ZULFAN	K/2	Rp 3.200.000	Rp 7.680	Rp 9.600	Rp 128.000	Rp 3.345.280	0,00%	Rp -	B	0,00%	0,00%	0,00%
	23	CORNELIUS SINAGA	K/2	Rp 3.300.000	Rp 7.920	Rp 9.900	Rp 132.000	Rp 3.449.820	0,00%	Rp -	B	0,00%	0,00%	0,00%
	24	IMON SAMANUNHANG	K/1	Rp 3.100.000	Rp 7.440	Rp 9.300	Rp 124.000	Rp 3.240.740	0,00%	Rp -	B	0,00%	0,00%	0,00%
	25	BATA FITRI	TK/0	Rp 3.300.000	Rp 7.920	Rp 9.900	Rp 132.000	Rp 3.449.820	0,00%	Rp -	A	0,00%	0,00%	0,00%
	26	INDRAJAYA	TK/0	Rp 3.600.000	Rp 8.640	Rp 10.800	Rp 144.000	Rp 3.763.440	0,00%	Rp -	A	0,00%	0,00%	0,00%
	27	WISANDI FITRIANI	TK/0	Rp 3.200.000	Rp 7.680	Rp 9.600	Rp 128.000	Rp 3.345.280	0,00%	Rp -	A	0,00%	0,00%	0,00%
	28	BAQO ANANDA	K/1	Rp 3.100.000	Rp 7.440	Rp 9.300	Rp 124.000	Rp 3.240.740	0,00%	Rp -	B	0,00%	0,00%	0,00%
	29	SITI SAMUNAH	TK/0	Rp 3.000.000	Rp 7.200	Rp 9.000	Rp 120.000	Rp 3.136.200	0,00%	Rp -	A	0,00%	0,00%	0,00%
	30	CELINE PUTRI	TK/0	Rp 3.400.000	Rp 8.160	Rp 10.200	Rp 136.000	Rp 3.534.360	0,00%	Rp -	A	0,00%	0,00%	0,00%
	31	NUZ HULIMAH	TK/0	Rp 3.500.000	Rp 8.400	Rp 10.500	Rp 140.000	Rp 3.658.900	0,00%	Rp -	A	0,00%	0,00%	0,00%

Ready Accessibility: Good to go

31°C Berawan Search 1303 14/05/2025

Tabel 5.5 Perhitungan PPh Maret 25

No.FO.8.4.3.1-V2 Format Laporan Magang

23 Maret 2020

APLIKASI PERHITUNGAN PAJAK PPh PASAL 21 KARYAWAN PT LION WOLF BATAM - Excel

File Home Insert Page Layout Formulas Data Review View Help

Calibri 12 A A⁺ Wrap Text Accounting Conditional Formatting Format as Table Cell Styles Insert Delete Format Autosum Fill Sort & Find & Filter Select Clear

H11 =0,24%*G11

PPh 21 KARYAWAN BULAN APRIL 2025														KATEGORI TER	TARIF A	TARIF B	TARIF C
PTKP	No	NAMA KARYAWAN	STATUS PTKP	GAJI (Rp)	JKK (Rp)	JKM (Rp)	JAMKES (Rp)	PENGHASILAN BRUTO (Rp)	TARIF EFEKTIF	PPh 21 (Rp)							
TK/0	1	STEVEN	TK/0	Rp 8.000.000	Rp 19.200	Rp 24.000	Rp 320.000	Rp 8.363.200	1,50%	Rp125.448	A	1,50%	1,00%	1,00%			
TK/1	2	NIKOLAS R PARUNTU	TK/1	Rp 6.500.000	Rp 15.600	Rp 19.500	Rp 260.000	Rp 6.795.100	1,25%	Rp 84.939	A	1,25%	0,50%	0,25%			
TK/2	3	VENNY WANG	TK/0	Rp 6.000.000	Rp 14.400	Rp 18.000	Rp 240.000	Rp 6.272.400	0,75%	Rp 47.043	A	0,75%	0,25%	0,00%			
TK/3	4	WAHYU ALPHANSYAH	K/1	Rp 5.500.000	Rp 13.200	Rp 16.500	Rp 220.000	Rp 5.749.700	0,00%	Rp -	B	0,50%	0,00%	0,00%			
K/0	5	NITA	TK/2	Rp 4.800.000	Rp 11.520	Rp 14.400	Rp 192.000	Rp 5.017.920	0,00%	Rp -	B	0,00%	0,00%	0,00%			
K/1	6	KAMIN GUNAWAN	TK/0	Rp 4.500.000	Rp 10.800	Rp 13.500	Rp 180.000	Rp 4.704.300	0,00%	Rp -	A	0,00%	0,00%	0,00%			
K/2	7	AGUSTINO SETYO	K/2	Rp 3.000.000	Rp 7.200	Rp 9.000	Rp 120.000	Rp 3.136.200	0,00%	Rp -	B	0,00%	0,00%	0,00%			
K/3	8	BUDIMAN	K/3	Rp 3.000.000	Rp 7.200	Rp 9.000	Rp 120.000	Rp 3.136.200	0,00%	Rp -	C	0,00%	0,00%	0,00%			
	9	PUTRA	K/3	Rp 3.000.000	Rp 7.200	Rp 9.000	Rp 120.000	Rp 3.136.200	0,00%	Rp -	C	0,00%	0,00%	0,00%			
	10	CHRIST	TK/0	Rp 3.500.000	Rp 8.400	Rp 10.500	Rp 140.000	Rp 3.658.900	0,00%	Rp -	A	0,00%	0,00%	0,00%			
	11	JULIANTO	K/1	Rp 3.700.000	Rp 8.880	Rp 11.100	Rp 148.000	Rp 3.867.980	0,00%	Rp -	B	0,00%	0,00%	0,00%			
	12	MIKAILA PUTRI	TK/0	Rp 3.600.000	Rp 8.640	Rp 10.800	Rp 144.000	Rp 3.763.440	0,00%	Rp -	A	0,00%	0,00%	0,00%			
	13	PIPIN NURJAYANTI	TK/0	Rp 3.200.000	Rp 7.680	Rp 9.600	Rp 128.000	Rp 3.345.280	0,00%	Rp -	A	0,00%	0,00%	0,00%			
	14	MARIA AFRIYATI	TK/0	Rp 3.000.000	Rp 7.200	Rp 9.000	Rp 120.000	Rp 3.136.200	0,00%	Rp -	A	0,00%	0,00%	0,00%			
	15	AMIN TRIONO	K/0	Rp 3.200.000	Rp 7.680	Rp 9.600	Rp 128.000	Rp 3.345.280	0,00%	Rp -	A	0,00%	0,00%	0,00%			
	16	RETNO WAHYU	TK/0	Rp 3.900.000	Rp 9.360	Rp 11.700	Rp 156.000	Rp 4.077.060	0,00%	Rp -	A	0,00%	0,00%	0,00%			
	17	PUTRI RAHAYU	TK/0	Rp 3.600.000	Rp 8.640	Rp 10.800	Rp 144.000	Rp 3.763.440	0,00%	Rp -	A	0,00%	0,00%	0,00%			
	18	YATNA KARTINI	TK/0	Rp 3.300.000	Rp 7.920	Rp 9.900	Rp 132.000	Rp 3.449.820	0,00%	Rp -	A	0,00%	0,00%	0,00%			
	19	ARYA SAPUTRA	TK/0	Rp 3.000.000	Rp 7.200	Rp 9.000	Rp 120.000	Rp 3.136.200	0,00%	Rp -	A	0,00%	0,00%	0,00%			
	20	SELENA	TK/0	Rp 3.500.000	Rp 8.400	Rp 10.500	Rp 140.000	Rp 3.658.900	0,00%	Rp -	A	0,00%	0,00%	0,00%			
	21	AISYAH DEFTRIA	TK/0	Rp 3.500.000	Rp 8.400	Rp 10.500	Rp 140.000	Rp 3.658.900	0,00%	Rp -	A	0,00%	0,00%	0,00%			
	22	MUHAMMAD ZULFAN	K/2	Rp 3.200.000	Rp 7.680	Rp 9.600	Rp 128.000	Rp 3.345.280	0,00%	Rp -	B	0,00%	0,00%	0,00%			
	23	CORNELIUS SINAGA	K/2	Rp 3.300.000	Rp 7.920	Rp 9.900	Rp 132.000	Rp 3.449.820	0,00%	Rp -	B	0,00%	0,00%	0,00%			

Ready Accessibility: Good to go 31°C Berawan 1304 14/05/2025

Tabel 5.5 Perhitungan PPh April 25

APLIKASI PERHITUNGAN PAJAK PPh PASAL 21 KARYAWAN PT LION WOLF BATAM - Excel

File Home Insert Page Layout Formulas Data Review View Help

Calibri 12 A A⁺ Wrap Text Accounting Conditional Formatting Format as Table Cell Styles Insert Delete Format Autosum Fill Sort & Find & Filter Select Clear

I18 =0,3%*G18

PPh 21 KARYAWAN BULAN MEI 2025														KATEGORI TER	TARIF A	TARIF B	TARIF C
PTKP	No	NAMA KARYAWAN	STATUS PTKP	GAJI (Rp)	JKK (Rp)	JKM (Rp)	JAMKES (Rp)	PENGHASILAN BRUTO (Rp)	TARIF EFEKTIF	PPh 21 (Rp)							
TK/0	1	STEVEN	TK/0	Rp 8.000.000	Rp 19.200	Rp 24.000	Rp 320.000	Rp 8.363.200	1,50%	Rp125.448	A	1,50%	1,00%	1,00%			
TK/1	2	NIKOLAS R PARUNTU	TK/1	Rp 6.500.000	Rp 15.600	Rp 19.500	Rp 260.000	Rp 6.795.100	1,25%	Rp 84.939	A	1,25%	0,50%	0,25%			
TK/2	3	VENNY WANG	TK/0	Rp 6.000.000	Rp 14.400	Rp 18.000	Rp 240.000	Rp 6.272.400	0,75%	Rp 47.043	A	0,75%	0,25%	0,00%			
TK/3	4	WAHYU ALPHANSYAH	K/1	Rp 5.500.000	Rp 13.200	Rp 16.500	Rp 220.000	Rp 5.749.700	0,00%	Rp -	B	0,50%	0,00%	0,00%			
K/0	5	NITA	TK/2	Rp 4.800.000	Rp 11.520	Rp 14.400	Rp 192.000	Rp 5.017.920	0,00%	Rp -	B	0,00%	0,00%	0,00%			
K/1	6	KAMIN GUNAWAN	TK/0	Rp 4.500.000	Rp 10.800	Rp 13.500	Rp 180.000	Rp 4.704.300	0,00%	Rp -	A	0,00%	0,00%	0,00%			
K/2	7	AGUSTINO SETYO	K/2	Rp 3.000.000	Rp 7.200	Rp 9.000	Rp 120.000	Rp 3.136.200	0,00%	Rp -	B	0,00%	0,00%	0,00%			
K/3	8	BUDIMAN	K/3	Rp 3.000.000	Rp 7.200	Rp 9.000	Rp 120.000	Rp 3.136.200	0,00%	Rp -	C	0,00%	0,00%	0,00%			
	9	PUTRA	K/3	Rp 3.000.000	Rp 7.200	Rp 9.000	Rp 120.000	Rp 3.136.200	0,00%	Rp -	C	0,00%	0,00%	0,00%			
	10	CHRIST	TK/0	Rp 3.500.000	Rp 8.400	Rp 10.500	Rp 140.000	Rp 3.658.900	0,00%	Rp -	A	0,00%	0,00%	0,00%			
	11	JULIANTO	K/1	Rp 3.700.000	Rp 8.880	Rp 11.100	Rp 148.000	Rp 3.867.980	0,00%	Rp -	B	0,00%	0,00%	0,00%			
	12	MIKAILA PUTRI	TK/0	Rp 3.600.000	Rp 8.640	Rp 10.800	Rp 144.000	Rp 3.763.440	0,00%	Rp -	A	0,00%	0,00%	0,00%			
	13	PIPIN NURJAYANTI	TK/0	Rp 3.200.000	Rp 7.680	Rp 9.600	Rp 128.000	Rp 3.345.280	0,00%	Rp -	A	0,00%	0,00%	0,00%			
	14	MARIA AFRIYATI	TK/0	Rp 3.000.000	Rp 7.200	Rp 9.000	Rp 120.000	Rp 3.136.200	0,00%	Rp -	A	0,00%	0,00%	0,00%			
	15	AMIN TRIONO	K/0	Rp 3.200.000	Rp 7.680	Rp 9.600	Rp 128.000	Rp 3.345.280	0,00%	Rp -	A	0,00%	0,00%	0,00%			
	16	RETNO WAHYU	TK/0	Rp 3.900.000	Rp 9.360	Rp 11.700	Rp 156.000	Rp 4.077.060	0,00%	Rp -	A	0,00%	0,00%	0,00%			
	17	PUTRI RAHAYU	TK/0	Rp 3.600.000	Rp 8.640	Rp 10.800	Rp 144.000	Rp 3.763.440	0,00%	Rp -	A	0,00%	0,00%	0,00%			
	18	YATNA KARTINI	TK/0	Rp 3.300.000	Rp 7.920	Rp 9.900	Rp 132.000	Rp 3.449.820	0,00%	Rp -	A	0,00%	0,00%	0,00%			
	19	ARYA SAPUTRA	TK/0	Rp 3.000.000	Rp 7.200	Rp 9.000	Rp 120.000	Rp 3.136.200	0,00%	Rp -	A	0,00%	0,00%	0,00%			
	20	SELENA	TK/0	Rp 3.500.000	Rp 8.400	Rp 10.500	Rp 140.000	Rp 3.658.900	0,00%	Rp -	A	0,00%	0,00%	0,00%			
	21	AISYAH DEFTRIA	TK/0	Rp 3.500.000	Rp 8.400	Rp 10.500	Rp 140.000	Rp 3.658.900	0,00%	Rp -	A	0,00%	0,00%	0,00%			
	22	MUHAMMAD ZULFAN	K/2	Rp 3.200.000	Rp 7.680	Rp 9.600	Rp 128.000	Rp 3.345.280	0,00%	Rp -	B	0,00%	0,00%	0,00%			
	23	CORNELIUS SINAGA	K/2	Rp 3.300.000	Rp 7.920	Rp 9.900	Rp 132.000	Rp 3.449.820	0,00%	Rp -	B	0,00%	0,00%	0,00%			

Ready Accessibility: Good to go 31°C Berawan 1304 14/05/2025

Tabel 5.5 Perhitungan PPh Mei 25